

**Agenzia del Territorio  
CATASTO FABBRICATI  
Ufficio Provinciale di  
Roma**

Dichiarazione protocollo n. 000074401 del 28/01/2002

Planimetria di u.i.u. in Comune di Roma

Via Monte Amiata

civ. SNC

Identificativi Catastali:

Sezione:

Foglio: 266

Particella: 1061

Subalterno: 69

Compilata da:

Rinaldi Claudio

Iscritto all'albo:

Ingegneri

Prov. Roma

N. 14007

Scheda n. 1

Scala 1:100

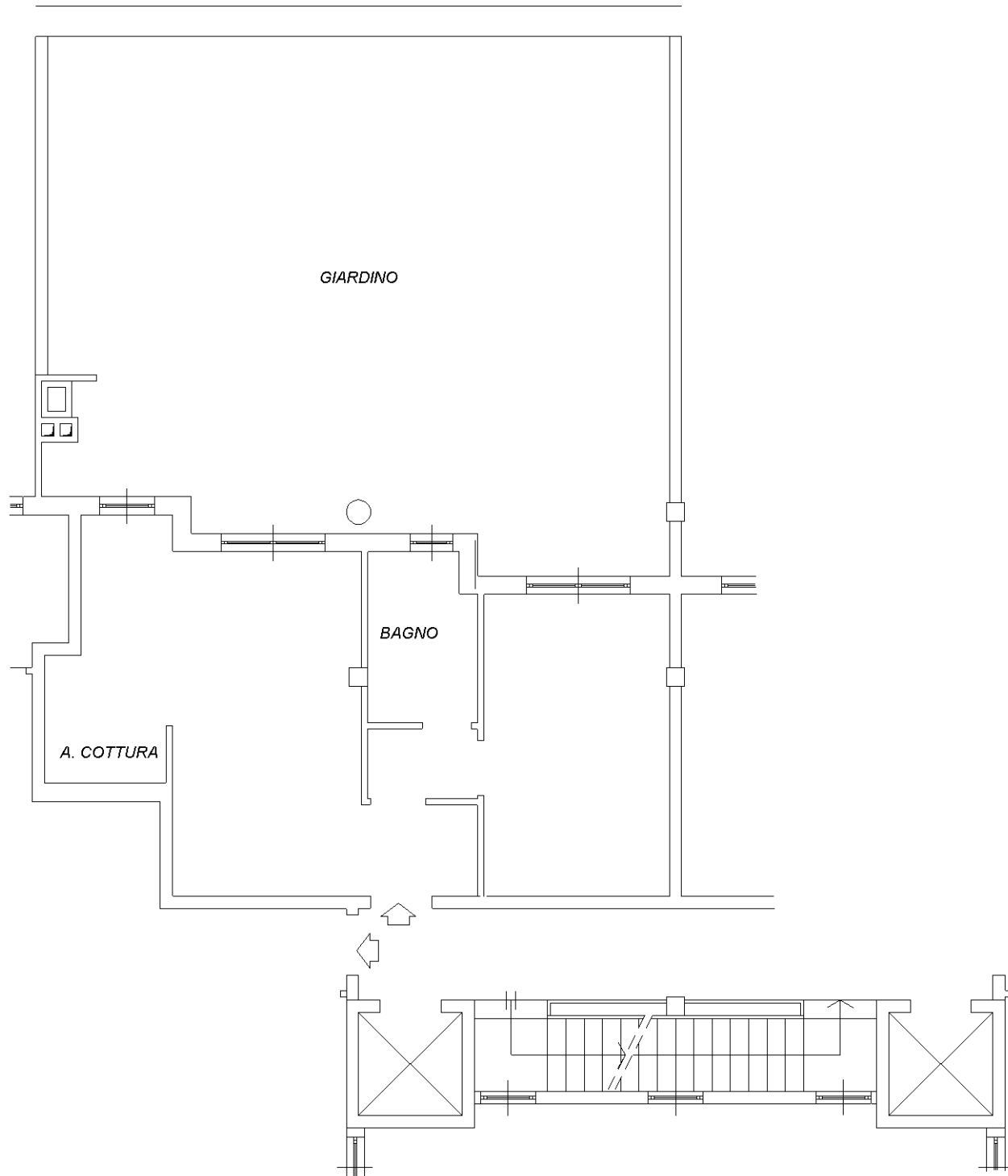

PIANTA PIANO SECONDO

H = ml. 2.70

Appartamento Int. n° 2 scala A

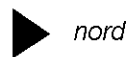

Ultima planimetria in atti

Catasto dei Fabbricati - Situazione al 11/10/2019 - Comune di ROMA (H501) - < Foglio: 266 - Particella: 1061 - Subalterno: 69 >  
VIA MONTE AMIATA n. 19 piano: 2 interno: 2 scala: A edificio: B;