

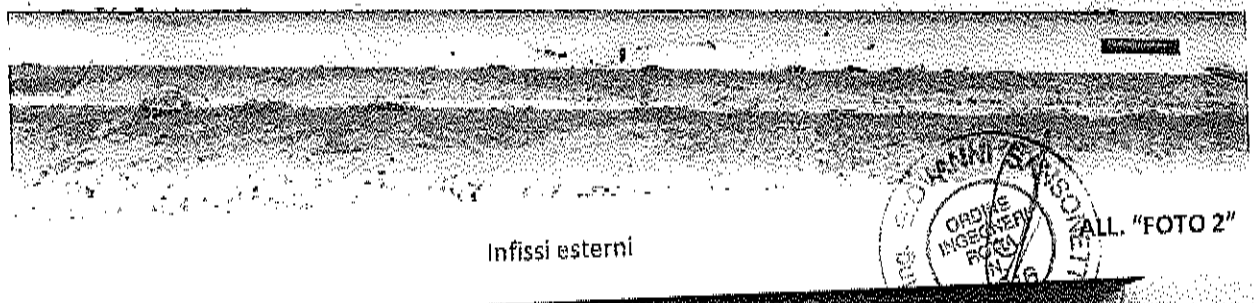

interno alloggio

ALL. "FOTODINAMICA"  
INGEGNERIA  
ROMA  
1935  
DOTT. ING. GIOVANNI SANSONETTI

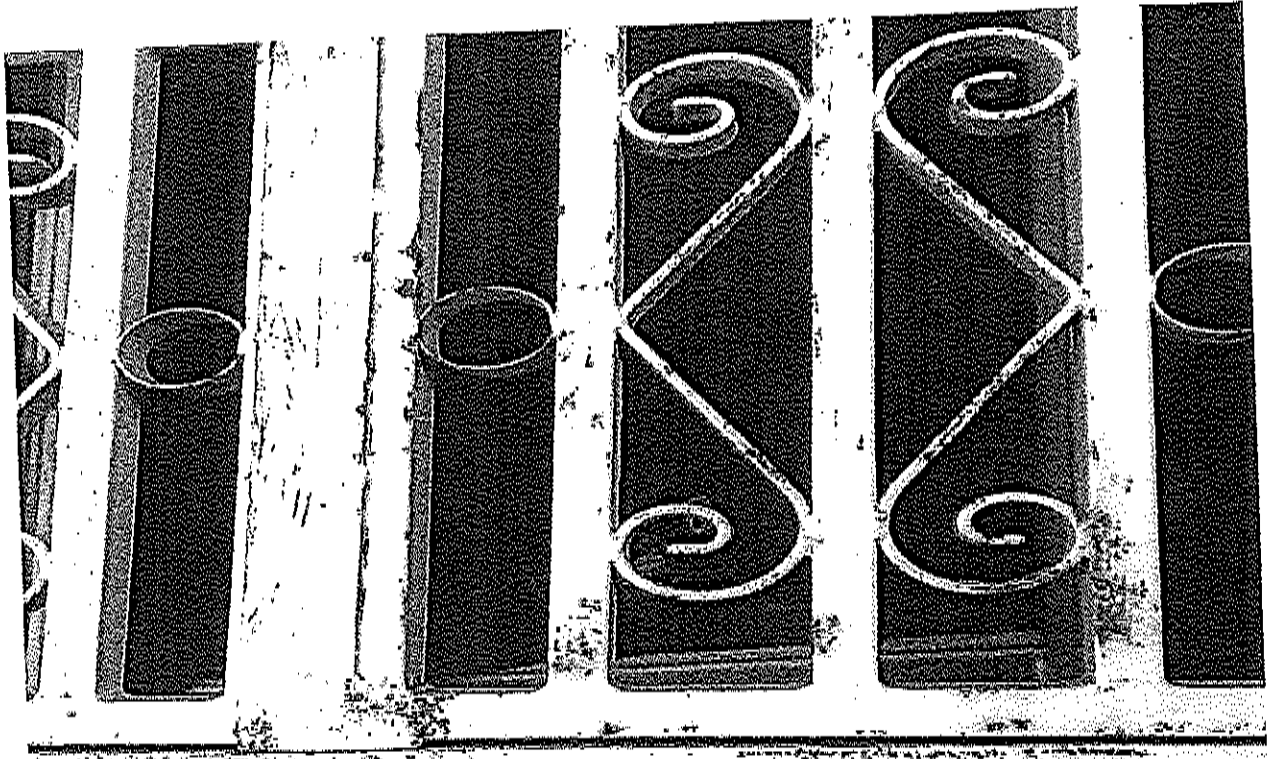



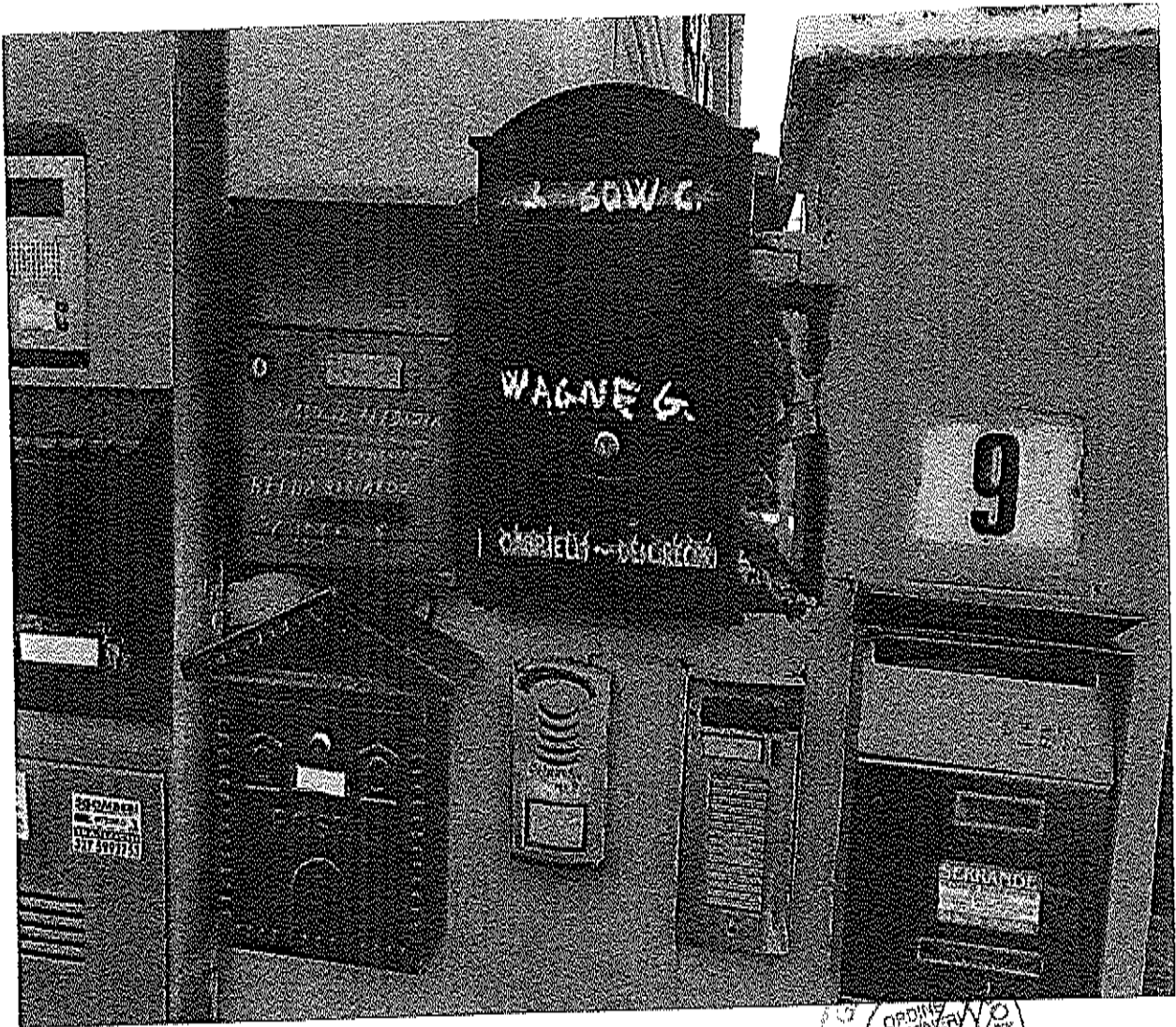

cassetto postale ed ingresso



ALL. "FOTO 3"

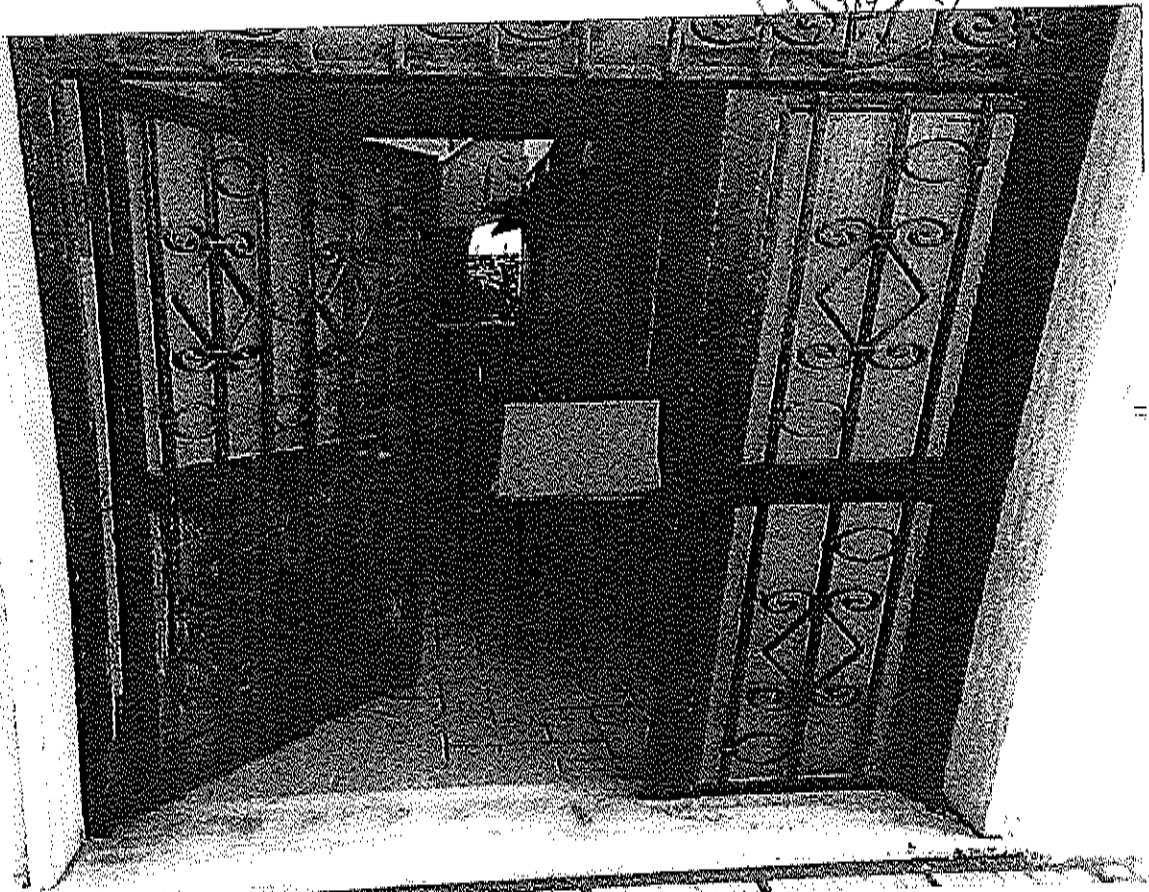



prospetto immobile ed ubicazione

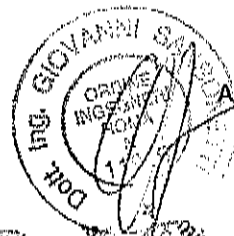

ALL. "FOTO 4"

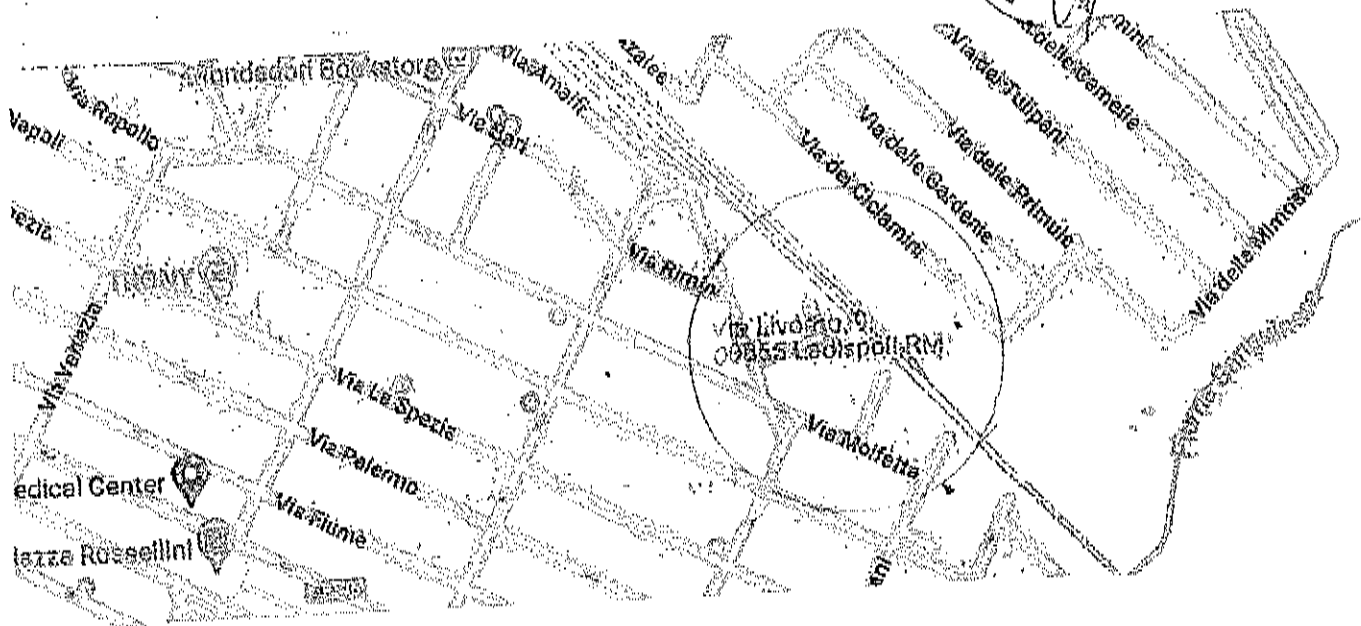

MODULARIO  
F. rig. rand. 497



MINISTERO DELLE FINANZE  
DIPARTIMENTO DEL TERRITORIO

**CATASTO EDILIZIO URBANO** (RDL 13-4-1939, n. 652)

LIRE  
200

Planimetria di u.i.u. in Comune di LADISPOLI via LIVORNO c/v. 9

**BIANO TERRA**  
**INT. B/B**  
**H. L. 2,70**

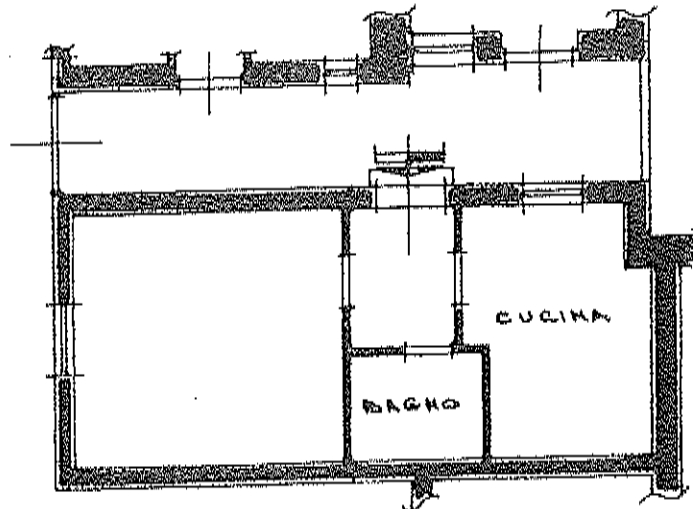

*1674/503*  
*1/2000*

ORIENTAMENTO



SCALA DI 1:400

Catasto dei Fabbricati - Situazione al 15/03/2022 - Comune di LADISPOLI (M212) - < Foglio: 56 - Particella: 1674 - Subalterno: 503 >  
VIA LIVORNO n. 9 piano: 1 interno: 2/B.

RISERVATO ALL'UFFICIO

Dichiarazione di N.C.

Compilata dal GEOM.  
(Titolo, cognome e nome)  
CARMELO DE CARO

Uffici di competenza

Data presentazione: 03/03/2000 - Data di 15/03/2022 n. 414249 Richiedente: SNSGNN50E09C773W  
Totale sezioni: 1 Formato di acquisizione: A4(210x297) Formato stampa: A4(210x297)

n. 1674 sub. 503

data 2-3-2022 Firma Carmelo De Caro

N=2800

E=30800

Ufficio Provinciale di Roma - Territorio Servizi Catastrali - Direttore SALVATORE MUSIARECI

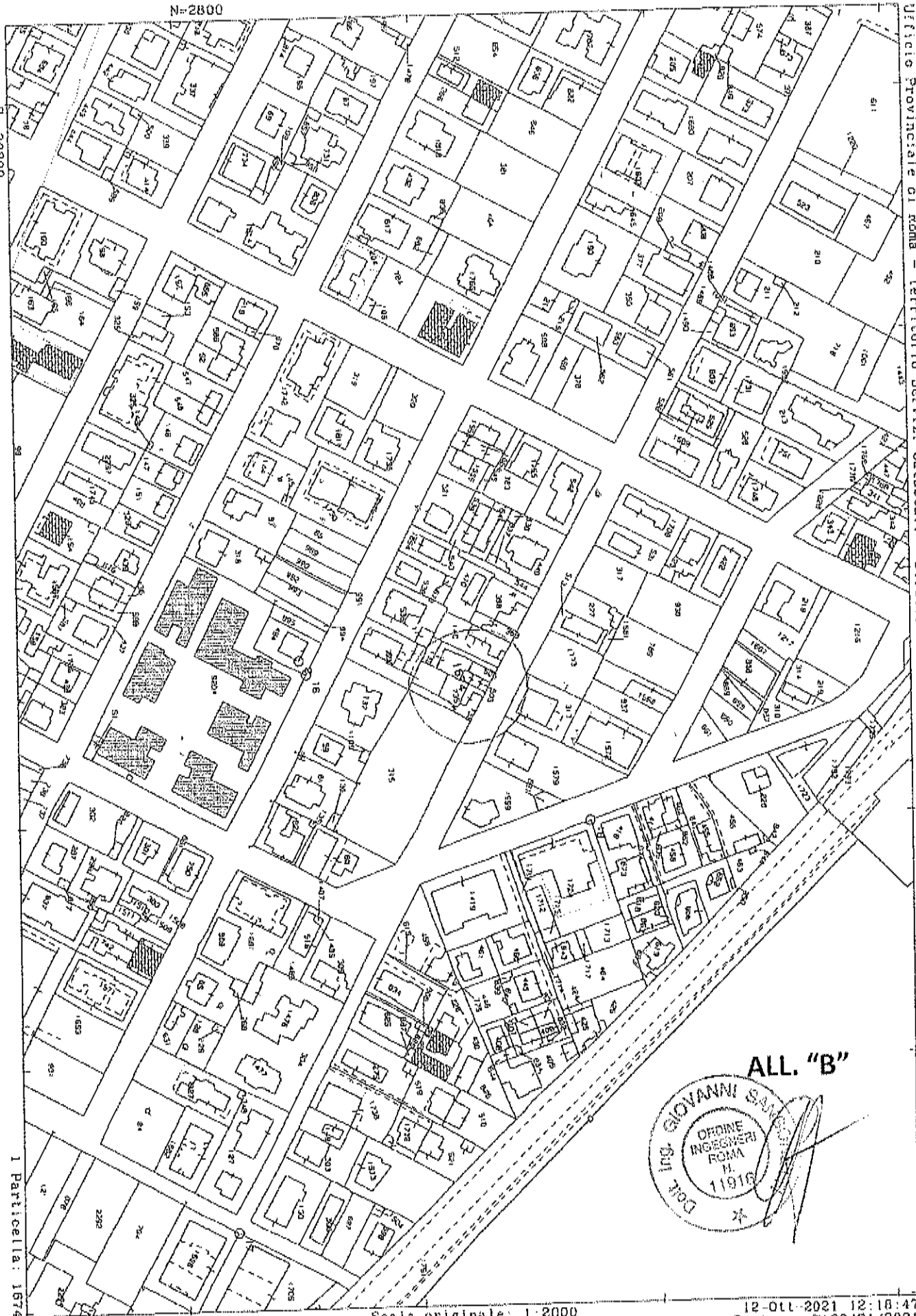

ALL. "B"



Vis. Lei. (0,90 euro)

I Particella: 1674

Comune: LADISPOLI  
Foglio: 66

Scala originale: 1:2000  
Dimensione cornice: 534.000 x 378.000 metri

12-Ott-2021 12:16:47  
Prot. n. T190431/2021

# Visura storica per immobile

## Situazione degli atti informatizzati dal 01/01/1980 al 08/06/2022

**Entrate**  
 Ufficio Provinciale di Roma - Territorio  
 Servizi Catastali

**Dati della richiesta**  
 Comune di LADISPOLI (Codice: M212)  
 Provincia di ROMA  
**Catasto Fabbricati**  
 Foglio 66 Particella: 1674 Sub.: 503

**INTERSTATO**  
 (1) Proprietà 1/1

Unità immobiliare dal 09/11/2015

DATI IDENTIFICATIVI		DATI DI CLASSAMENTO				DATI DERIVANTI DA						
N.	Sezione Urbana	Foglio	Particella	Sub	Zona Cens.	Micro Zona	Categoria	Classe	Consistenza	Superficie Catastale	Rendita	Variazione del 09/11/2015 - Inserimento in visura dei dati di superficie.
1		66	1674	503			A/4	2	2,5 vani	Totale: 40 m <sup>2</sup> Totale: escluse aree scoperte: 36 m <sup>2</sup>	Euro 154,94 L. 300.000	
Indirizzo		VIA LIVORNO n. 9 Interno 2/B Piano T		Partita		Mod.58						
Note		classamento e rendita non certificati entro pendici mesi dalla data di iscrizione in atti della dichiarazione (d.m. 76/194)										

Mappali Territi Correlati  
 Codice Comune M212 - Foglio 66 - Particella 139  
 Codice Comune M212 - Foglio 66 - Particella 505  
 Codice Comune M212 - Foglio 66 - Particella 506  
 Codice Comune M212 - Foglio 66 - Particella 1674

Situazione dell'unità immobiliare dal 22/02/2002

DATI IDENTIFICATIVI		DATI DI CLASSAMENTO				DATI DERIVANTI DA						
N.	Sezione Urbana	Foglio	Particella	Sub	Zona Cens.	Micro Zona	Categoria	Classe	Consistenza	Superficie Catastale	Rendita	Variazione nel Classamento del 22/02/2002 Pratica n. 165663 in atti dal 22/02/2002 VARIAZIONE DI CLASSAMENTO (n. 7925.1/2002)
1		66	1674	503			A/4	2	2,5 vani	Euro 154,94		

**ALL. "C"**

ING. GIOVANNI BARBONATI  
 ORDINE INGEGNERI ROMA N. 11218

# Visura storica per immobile

## Situazione degli atti informatizzati dal 01/01/1980 al 08/06/2022

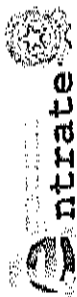

Ufficio Provinciale di Roma - Territorio  
 Servizi Catastali

Indirizzo	VIA LIVORNO n. 9 Interno 2/B Piano 7		
Notifica	Partita	Mod.58	-
Annotationi	classamento e rendita non rettificati entro dodici mesi dalla data di iscrizione in atti della dichiarazione (d.m. 701/94)		

**Mappali Terreni Correlati**  
 Codice Comune M212 - Foglio 66 - Particella 139  
 Codice Comune M212 - Foglio 66 - Particella 505  
 Codice Comune M212 - Foglio 66 - Particella 506  
 Codice Comune M212 - Foglio 66 - Particella 1674

**Situazione dell'unità immobiliare dal 03/03/2000**

DATI IDENTIFICATIVI		DATI DI CLASSAMENTO				DATI DERIVANTI DA						
N.	Sezione Urbana	Foglio	Particella	Sub	Zona Cons.	Micro Zona	Categoria	Classe	Consistenza	Superficie Catastale	Rendita	
1		66	1674	503			A/4	2	2,5 vani		Euro 154,94 L. 300.000	VARIAZIONE del 03/03/2000 in atti dal 03/03/2000 FUSIONE AMPLIAMENTO VARIAZIONE TOPOGNOMASTICA (n. B02024.172000)
Indirizzo		VIA LIVORNO n. 9 Interno 2/B Piano T										
Notifica		Partita										
Annotationi		classamento e rendita proposti (d.m. 701/94)										
		Mod.58										

L'intestazione alla data della richiesta ~~deriva~~ **segue** seguenti atti:

Situazione degli intestati dal 12/06/2008		CODICE FISCALE	
N.	DATI ANAGRAFICI	DIRITTI E ONERI REALI	
1		(1) Proprietà 1/5	
DATI DERIVANTI DA			
Atto del 12/06/2008 Pubblico ufficiale CARELLA ANTONIO Sede ROMA (RM) Repertorio n. 172707 registrato in data - COMPRAVENDITA Nota presentata con Modello Unico n. 3955.1/2008 Reparto PI di CIVITAVECCHIA in atti dal 18/06/2008			

Situazione degli intestati dal 08/07/2002		CODICE FISCALE	
N.	DATI ANAGRAFICI	DIRITTI E ONERI REALI	
1		(1) Proprietà 1/1 fino al 12/06/2008	





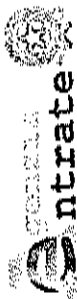

# Visura storica per immobile

Ufficio Provinciale di Roma - Territorio  
Servizi Catastali

Situazione degli atti informatizzati dal 01/01/1980 al 08/06/2022

**DATI DERIVANTI DA** Atto del 03/07/2002 Pubblico ufficiale CASALINO ELIO Sede ROMA (RM) Repertorio n. 29270 registrato in data - COMPRAVENDITA Trascrizione n. 4693. I/2002 Reparto PI di CIVITAVECCHIA in atti dal 09/01/2003

**Situazione degli intestati dal 03/03/2000**

**DATI ANAGRAFICI** CODICE FISCALE DIRITTI E ONERI REALI

**DATI DERIVANTI DA** [VARIAZIONE del 03/03/2000 in atti dal 03/03/2000 FUSIONE AMPLIAMENTO VARIAZIONE TOPONOMASTICA (n. B02024. I/2000)] (1) Proprietà [00071000 fino al 03/07/2002]

Situazione dell'unità immobiliare che ha originato il precedente dal 01/01/1992

N.	DATI IDENTIFICATIVI						DATI DI CLASSAMENTO				DATI DERIVANTI DA	
	Sezione Urbana	Foglio	Particella	Sub	Zona Cens.	Micro Zona	Categoria	Classe	Consistenza	Superficie Catastale		Rendita
1		66	139 574	3			A/4	2	2,5 vani		L. 300.000	VARIAZIONE del 01/01/1992 Variazione del quadro catastario
Indirizzo: VIA LIVORNO n. 5 Piano T												
Partite: 788 Mod.58												

Situazione dell'unità immobiliare dall'impianto meccanografico

N.	DATI IDENTIFICATIVI						DATI DI CLASSAMENTO				DATI DERIVANTI DA	
	Sezione Urbana	Foglio	Particella	Sub	Zona Cens.	Micro Zona	Categoria	Classe	Consistenza	Superficie Catastale		Rendita
1		66	574 139	3			A/4	2	2,5 vani		L. 750	Impianto meccanografico del 30/06/1997
Indirizzo: VIA LIVORNO n. 5 Piano T												
Partite: 783 Mod.58												

L'intestazione alla data della richiesta deriva dai seguenti atti:

Situazione degli intestati dall'impianto meccanografico

**DATI ANAGRAFICI** CODICE FISCALE DIRITTI E ONERI REALI

N. 1 fino al 05/03/2000

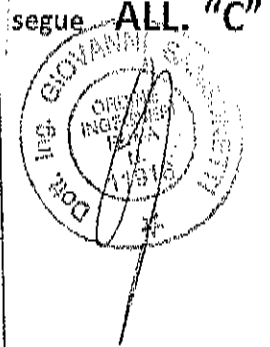

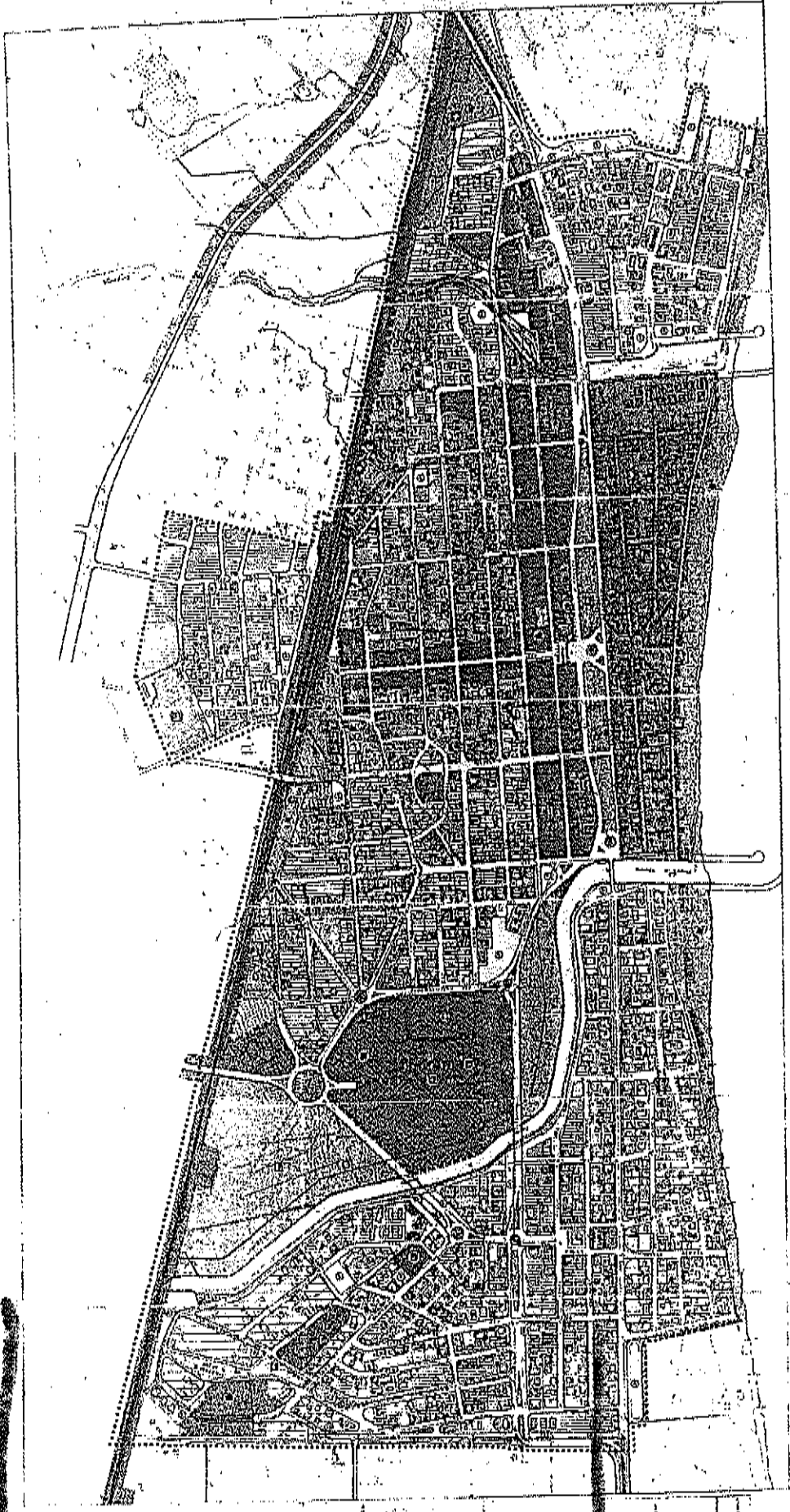

ALL. "D"

LAVORI DI...  
 COMUNE - LACOSTA  
 piano...  
 Scale: 1:500  
 Data: ...

