

	Superficie calpestabile	Superficie lorda
piano primo	mq 30,54	mq 37,67
piano terra	mq 27,51	mq 35,24
totali	mq 58,05	mq 72,91
giardino	mq 36,70	
tettoia più oggetto	mq 12,08	

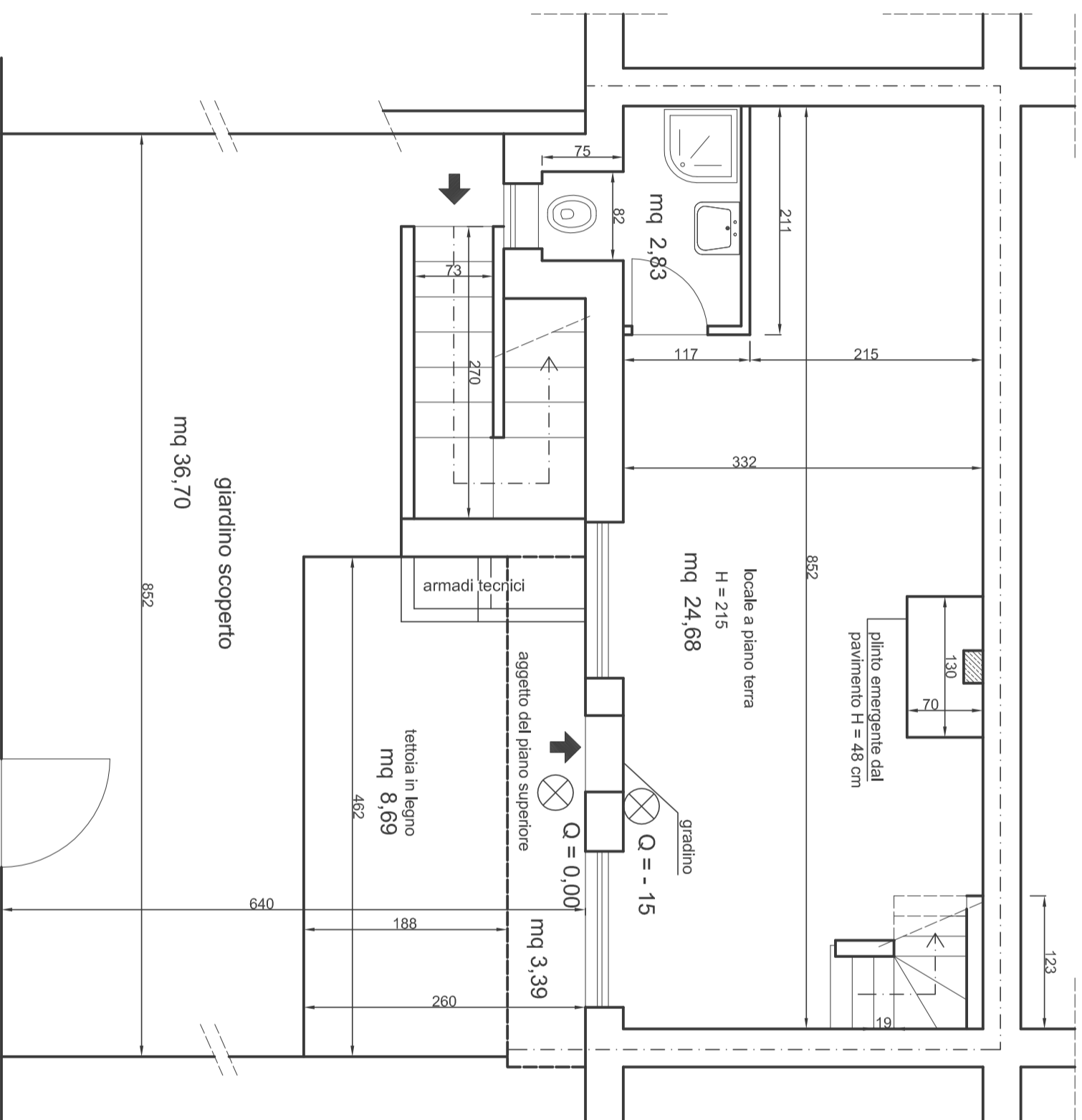

PIANO TERRA

PLANIMETRIA
 Scala 1:50

TRIBUNALE DI CIVITAVECCHIA
 Esec. Immobiliare 182/2021
 Rilievo di un appartamento di civile abitazione
 Via Domenico De Santis n° 70 - Cerveteri
 CTU Ing. Guglielmo Peppi
 Foglio 28 - part. 319 - sub 2
 scala di stampa 1:5
 nome file: CTP - CTU /Esec Immob 2021/Deutsche B C... F.../Planimetria

Superficie calpestabile		Superficie lorda	
piano primo	mq 30,54	mq 37,67	
piano terra	mq 27,51	mq 35,24	
totali	mq 58,05	mq 72,91	
giardino	mq 36,70		
tettoia più aggetto	mq 12,08		

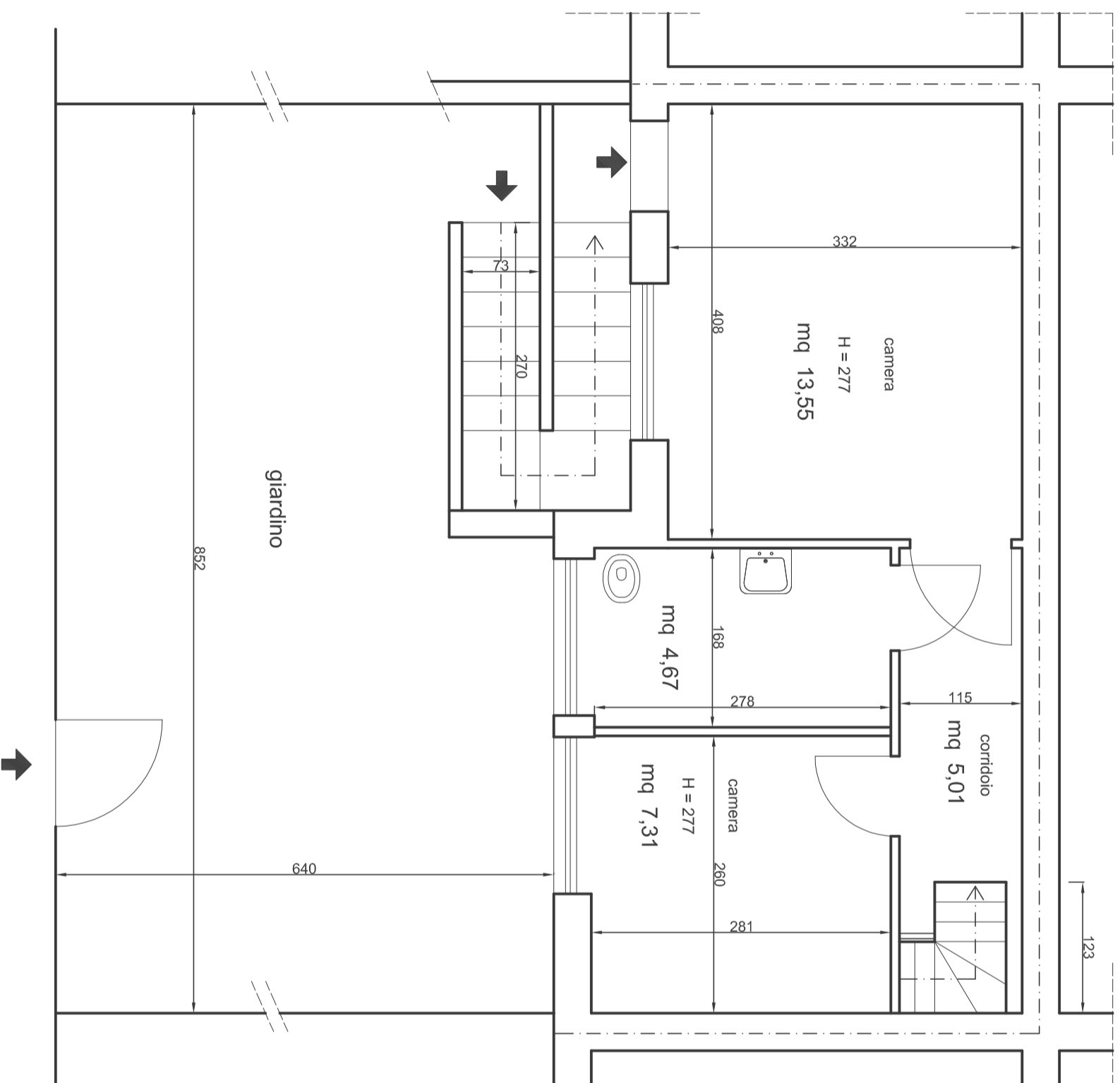

PIANO PRIMO

PLANIMETRIA
 Scala 1:50

NB: La precisione del rilievo è quella sufficiente per gli scopi di perizia