

MODULARIO  
F. rig. rend. 487



MINISTERO DELLE FINANZE  
DIPARTIMENTO DEL TERRITORIO

# CATASTO EDILIZIO URBANO (RDL 13-4-1939, n. 652)

MOD. BN (CEU)

LIRE  
500

Planimetria di u.i.u. in Comune di CERVETERI via MADONNA DEI SANNEZI civ. 24

031590 13.APR95  
N.C.E.U.

ABITAZIONE

INT. 3

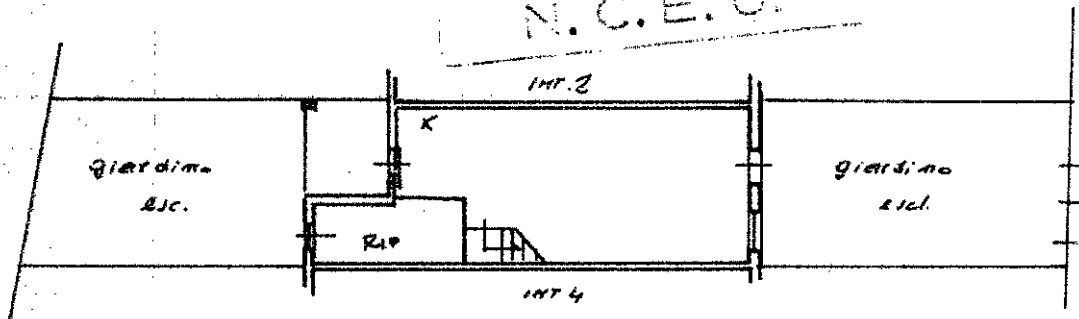

P.TERRA

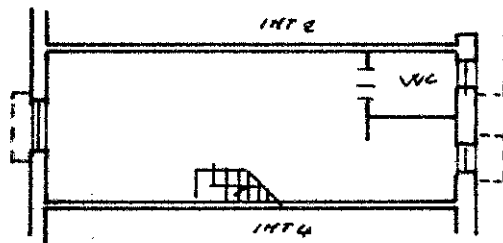
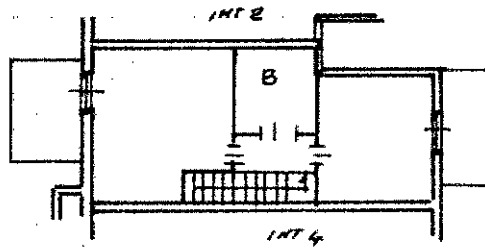

ORIENTAMENTO

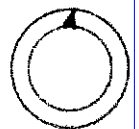

SCALA DI 1:200

Dichiarazione di N.C.   
Denuncia di variazione

Compilata da: G.EOM.  
(Titolo cognome e nome)  
G. PATALINI

RISERVATO ALL'UFFICIO

Data presentazione: 13/04/1995 - Data: 04/12/2018 - n. T236113 - Richiedente: MSSSRA75D68D024N  
Totale schede: 1 - Formato di acquisizione: A4(210x297) - Formato stampa richiesto: A4(210x297)

F. 7A sub. 20/161

della provincia di RM  
data ..... Firma [Signature]

man 01  
Catasto Edilizio Urbano - Comune di CERVETERI (C552) - < Foglio: 39 - Particella: 717 - Subalterno: 20 >  
Firmato DA: MSSSRA75D68D024N ARUBAAPPEND: PIAINSI.CINTESATA#3591c36f0a138c27891ccb8ef5acb9f63