Data presentazione: 09/02/2000 - Data: 01/06/2022 - n. T64912 - Richiedente: BCCFPP67S25E730A

Allegato 4

MODULARIO a.r.r.n. 497

MINISTERO DELLE FINANZE
DIPARTIMENTO DEL TERRITORIO
CATASTO EDILIZIO URBANO (RDL 13-4-1939, n. 652)

MOD. **BN** (CEU)
IRI 200

Planimetria di u.i.u. in Comune di CERVIA via le DEI MILLE civ. 88

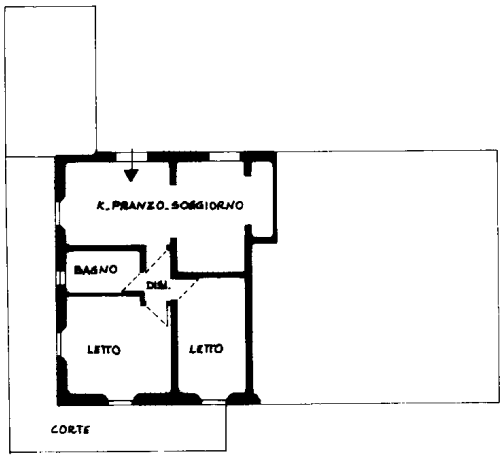

PIANTA PIANO TERRA H: 3,68

ORIENTAMENTO

SCALA DI 1:200

Istituto Poligrafico e Zecca dello Stato - P.V. - Roma

Dichiarazione di N.C. ☐
Denuncia di variazione ☒

Identificativi catastali:
F. 34
n. 376 sub 8

Compilata dal ARCHITETTO
(Titolo, cognome e nome)
RAGGI ARALDO

Iscritto all'albo degli ARCHITETTI
della provincia di FORLI' - CESENA n. 338
data 13/01/2000 Firma

RISERVATO ALL'UFFICIO
2000

Data presentazione: 09/02/2000 - Data: 01/06/2022 - n. T64912 - Richiedente: BCCFPP67S25E730A
Totale schede: 1 - Formato di acquisizione: A4(210x297) - Formato stampa richiesto: A3(297x420)
Ultima planimetria in atti

10 metri

Catasto dei Fabbricati - Situazione al 01/06/2022 - Comune di CERVIA(C553) - < Foglio 34 - Particella 376 - Subalterno 8 >
VIALE DEI MILLE n. 88 Piano T

Allegato 5

MODULARIO a.r.r.n. 497

MINISTERO DELLE FINANZE
DIPARTIMENTO DEL TERRITORIO
CATASTO EDILIZIO URBANO (RDL 13-4-1939, n. 652)

MOD. **BN** (CEU)

200

Planimetria di u.i.u. in Comune di CERVIA via le DEI MILLE civ. 88

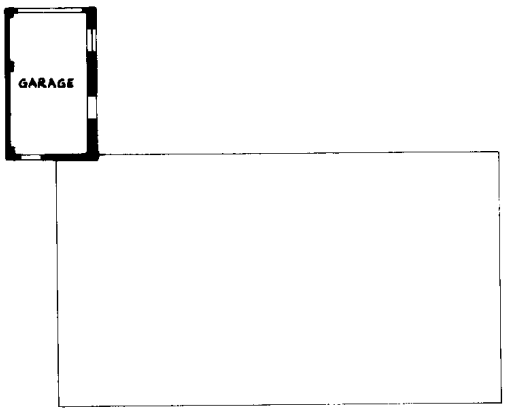

PIANTA PIANO TERRA H: 2.50

ORIENTAMENTO

SCALA DI 1:200

Roma - Istituto Poligrafico e Zecca dello Stato - P.V.

Dichiarazione di N.C. ☐
Denuncia di variazione ☒

Identificativi catastali
F. 34
n. 376 sub 12

Compilata dal ARCHITETTO
(Titolo, cognome e nome)
RAGGI ARALDO

Iscritto all'albo de GLI ARCHITETTI
della provincia di FORLÌ-CESENA n. 339
data 13/01/2000 Firma

RISERVATO ALL'UFFICIO
2000
19592

10 metri

Catasto dei Fabbricati - Situazione al 01/06/2022 - Comune di CERVIA(C553) - < Foglio 34 - Particella 376 - Subalterno 12 >
VIALE DEI MILLE n. 88 Piano T