

Tribunale di Civitavecchia

PROCEDURA DI ESECUZIONE IMMOBILIARE

promossa da: [REDACTED]

contro: [REDACTED]

N° Gen. Rep. 308/2015

data udienza ex art. 569 c.p.c.: 28-09-2018 ore 10:30

Giudice Delle Esecuzioni: **Dott.ssa Alessandra Dominici**

RILIEVO PLANIMETRICO DEGLI IMMOBILI

Lotto A - Via Gravisca - Montalto di Castro centro

Esperto alla stima: GUGLIELMO PEPI
Codice fiscale: PPEGLL47D30C773E
Partita IVA: 00598031003
Studio in: VIALE GUIDO BACCELLI 56 - 00053 CIVITAVECCHIA
Telefono: 0766 546777 cell 335 476646
Fax: 0766 546777
Email: ingpepi@tin.it
Pec: ingpepi@pec.ording.roma.it

TRIBUNALE DI CIVITAVECCHIA

Esec. Immobiliare 308/2015

Box auto in Comune di Montalto di Castro

Via Gravisca snc

Foglio 51 part. 391 sub 3

scala di stampa 1:5

nome file CTP - CTU /Esec Immobiliari 2017/cavallaro/ planimetrie

Nota: la precisione del rilievo è quella sufficiente allo scopo della stima

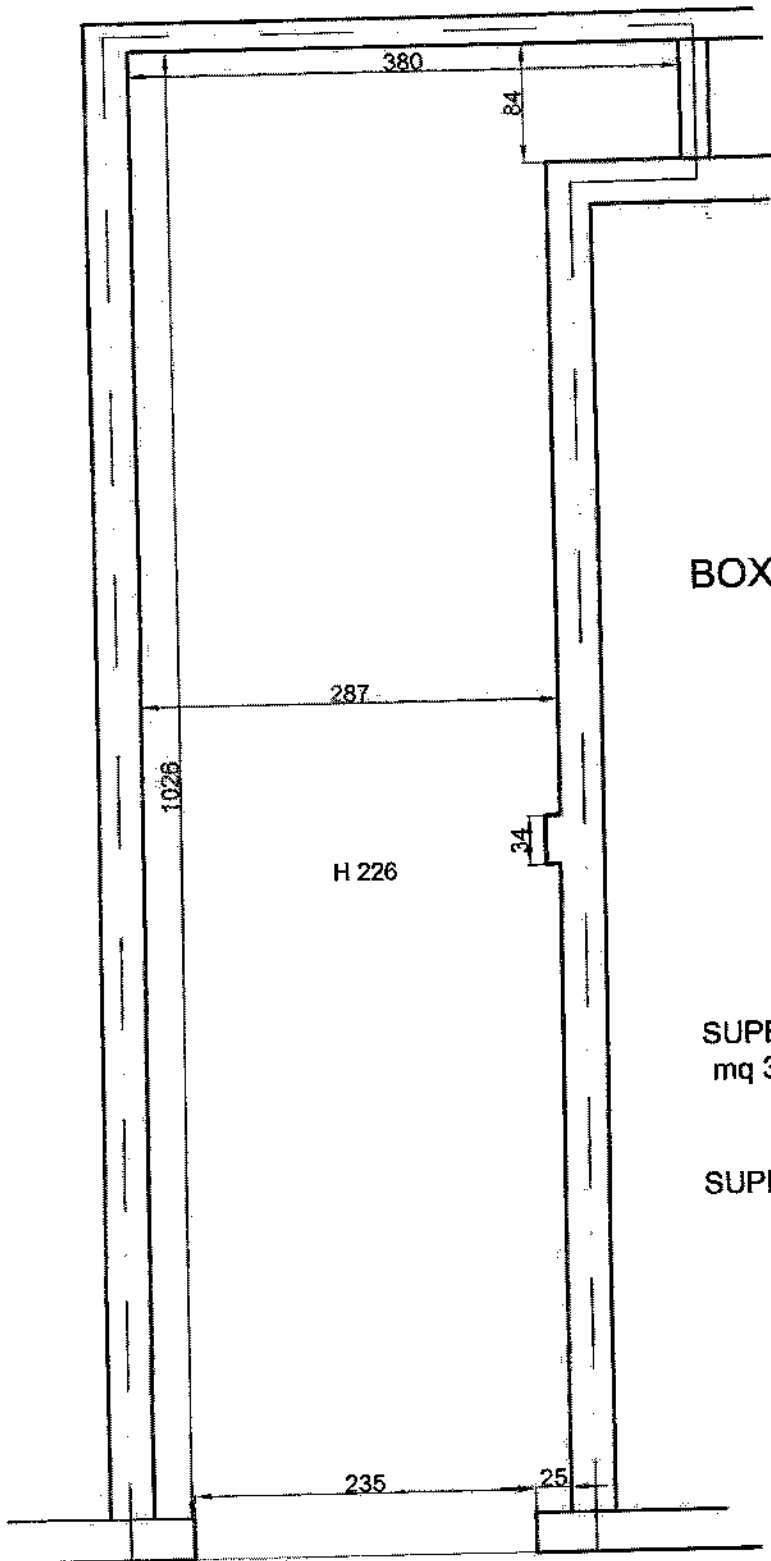

BOX AUTO Scala 1:50

SUPERFICIE CALPESTABILE
mq 30,23

SUPERFICIE LORDA mq 35,06

PIAZZALE APERTO

SUPERFICIE LORDA: mq 8,38

SUPERFICIE CALPESTABILE: mq 5,06

TRIBUNALE DI CIVITAVECCHIA

Esec. Immobiliare 308/2015

Ripostiglio in Comune di Montalto di Castro

Via Gravisca enc

Foglio 51 part. 410

scala di stampa 1:2

nome file CTP - CTU /Esec Immobiliari 2017/cavallaro/ planimetrie

RIPOSTIGLIO Scala 1:50

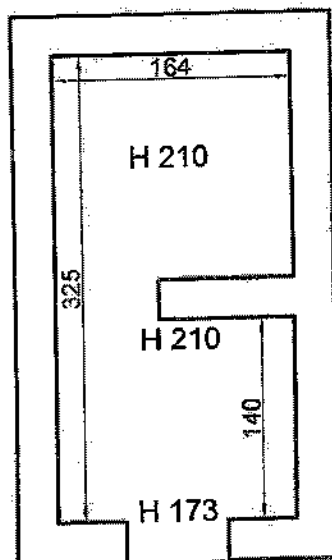

N.B. Il ripostiglio è completamente abusivo, non sanabile e da demolire.
Il valore è nullo

Nota: la precisione del rilievo è quella sufficiente allo scopo della stima