

**Agenzia del Territorio**  
**CATASTO FABBRICATI**  
Ufficio Provinciale di  
**Latina**

Dichiarazione protocollo n. LT0119853 del 16/04/2007

Planimetria di u.i.u. in Comune di Latina

Via Priverno

civ. 45

Identificativi Catastali:

Sezione:

Foglio: 172

Particella: 1055

Subalterno: 152

Compilata da:  
Mosca Giampaolo

Iscritto all'albo:  
Geometri

Prov. Latina

N. 1563

Scheda n. 1

Scala 1:100

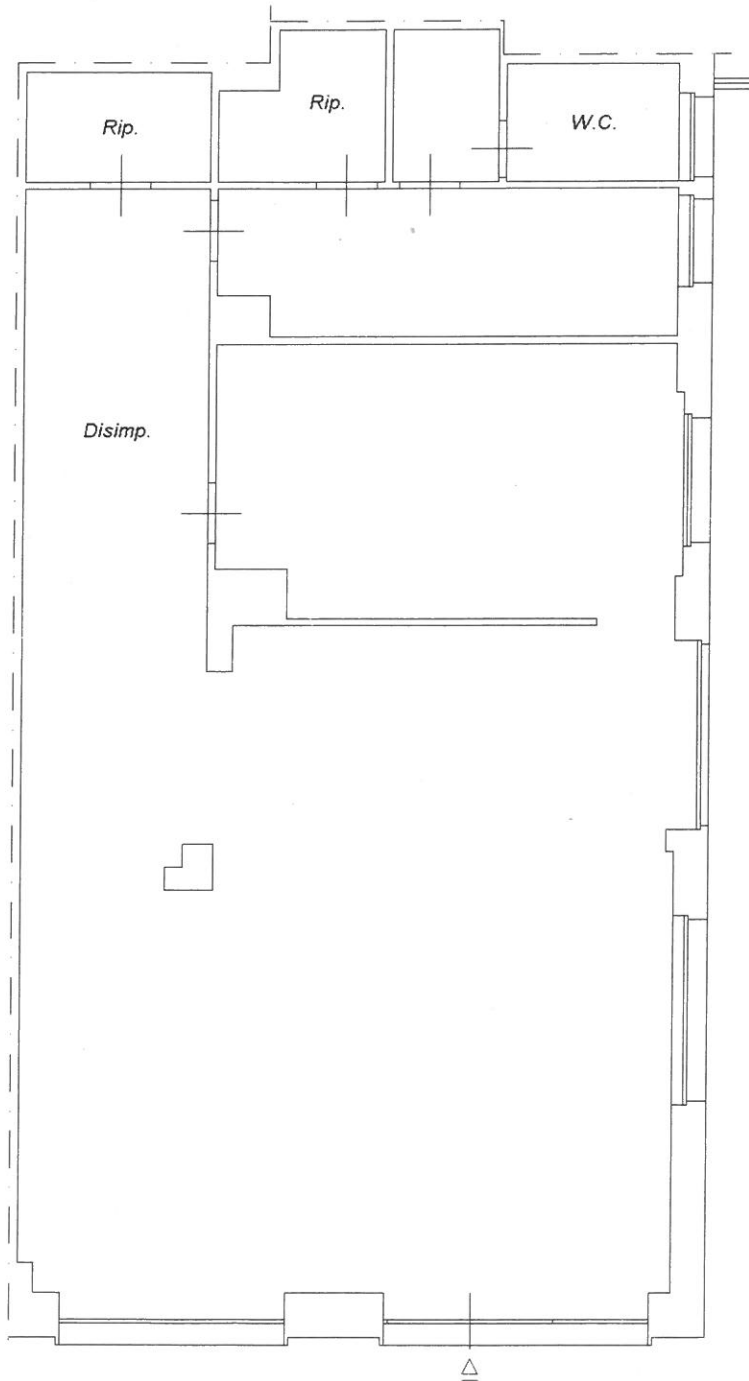

PIANO TERRA  
H ml 3.45

ORIENTAMENTO



Catasto dei Fabbricati - Situazione al 17/05/2018 - Comune di LATINA(E472) - < Foglio: 172 Particella: 537 - Subalterno 152 >  
VIA PRIVERNO n. 45 piano: T;