

**Agenzia delle Entrate
CATASTO FABBRICATI
Ufficio Provinciale di
Lecce**

Dichiarazione protocollo n. LE0125425 del 24/08/2018

Planimetria di u.i.u. in Comune di Lequile

Via Leonardo Da Vinci (dragoni)

civ. 42

Identificativi Catastali:

Sezione:
Foglio: 9
Particella: 1477
Subalterno: 13

Compilata da:
Litti Salvatore
Iscritto all'albo:
Geometri

Prov. Lecce

N. 3080

Scheda n. 1

Scala 1:200

P.LLA 1477

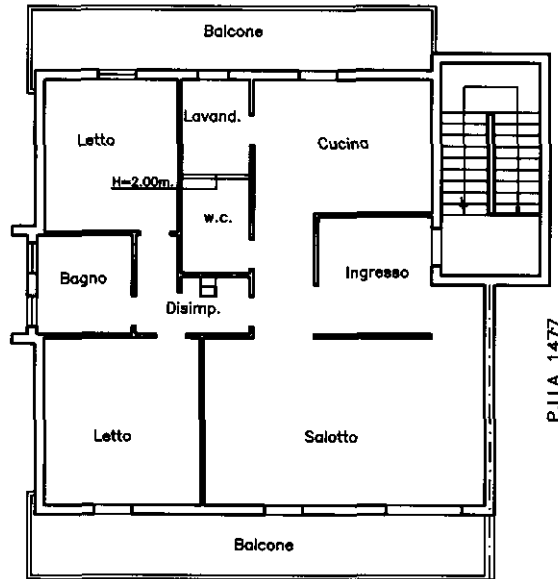

P.LLA 1477

VIA LEONARDO DA VINCI

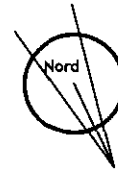

PIANTA PIANO SECONDO

H = 3.00 m.

Catasto dei Fabbricati - Situazione al 24/02/2023 - Comune di LEQUILE(E538) - < Foglio 9 - Particella 1477 - Subalterno 13 >
VIA LEONARDO DA VINCI n. 42 - Scala A Interno S Piano 2

Ultima planimetria in atti

MODULARIO
F. - Cat. S. T. - 315



MINISTERO DELLE FINANZE

DIREZIONE GENERALE DEL CATASTO E DEI SERVIZI TECNICI ERARIALI

NUOVO CATASTO EDILIZIO URBANO

(R. DECRETO-LEGGE 13 APRILE 1939, N. 652)

Mod. B (Nuovo Catasto Edilizio Urbano)

Lire
50

Planimetria dell'immobile situato nel Comune di LEQUILLE Via L. VINCI (accesso box letto B/2)
Ditta LICASTRO - SCARDINO GIOVAN FRANCESCO nato 27-XI-1909 a S. Cesario di Lecce
Allegata alla dichiarazione presentata all'Ufficio Tecnico Erariale di LECCE

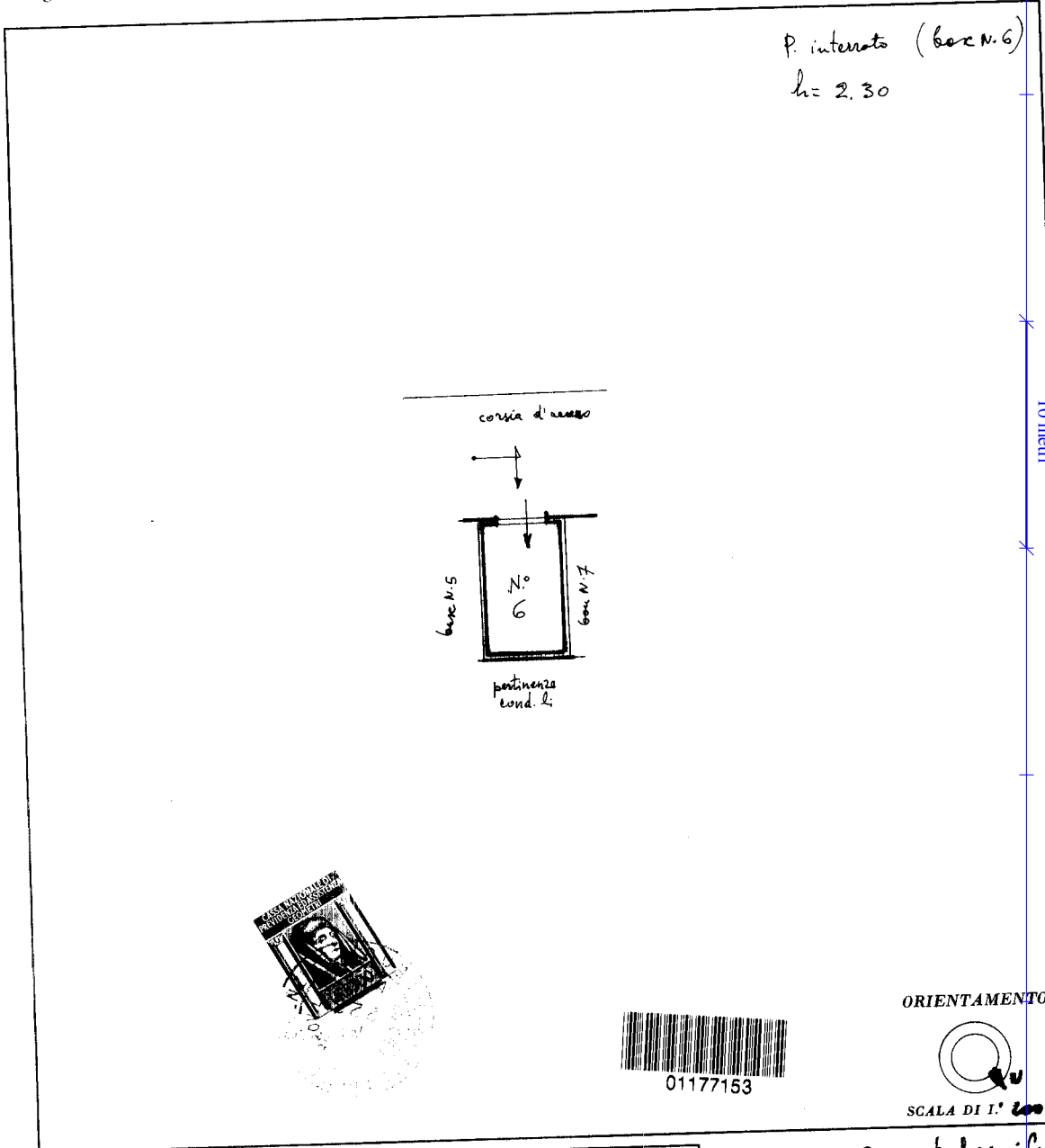

SPAZIO RISERVATO PER LE ANNOTAZIONI D'UFFICIO

DATA	
PROT. N°	0078...0
	T. 20 - 2023 / 23

Compilata dal Enrico Belorini
(Titolo, nome e cognome del tecnico)

Iscritto all'Albo de quelli
della Provincia di lecce

DATA

Firma: Enrico Belorini

ORIENTAMENTO
SCALA DI 1: 200

Interni 01
Catasto dei Fabbricati - Situazione al 24/02/2023 - Comune di LEQUILLE (LE538) - Foglio 9 - Particella 1476 - Subalterno 23 >
VIA LEONARDO DA VINCI Piano SI

Ultima planimetria in atti