

Planimetria di palazzina su quattro elevazioni sita a Palma di Montechiaro, via Torricelli n.4
 Stato di fatto con modifiche alla plaimetria catastale

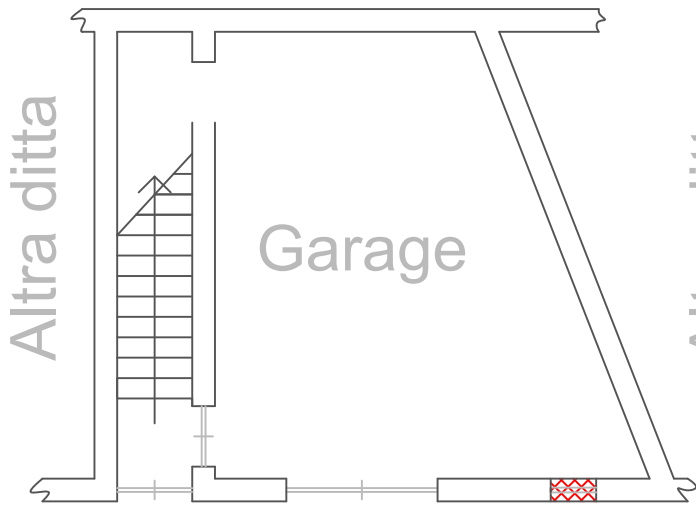

Piano Terra
 h=3.00

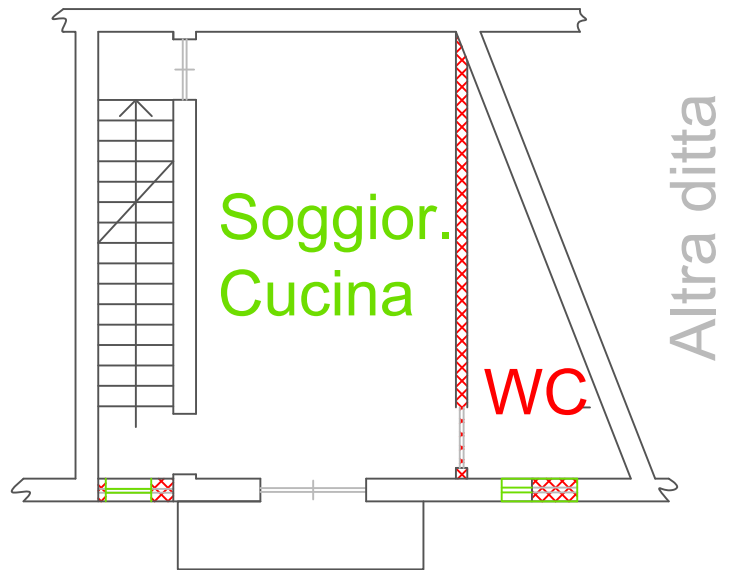

Piano Primo
 h=3.00

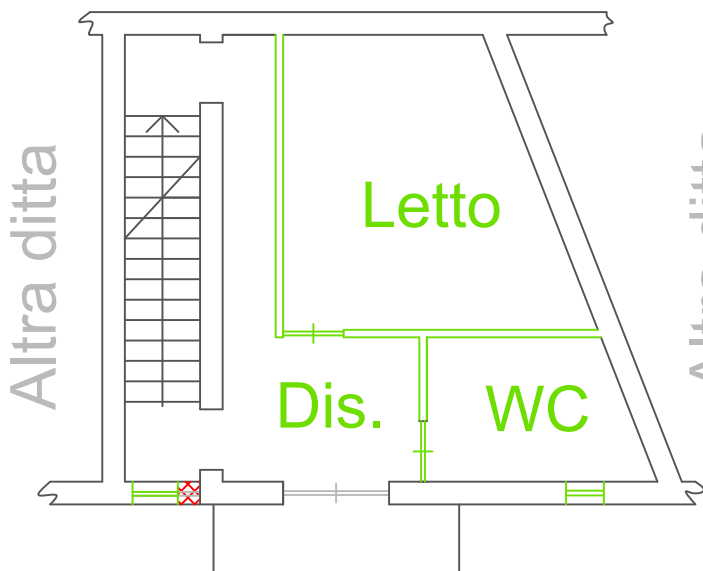

Piano Secondo
 h=3.00

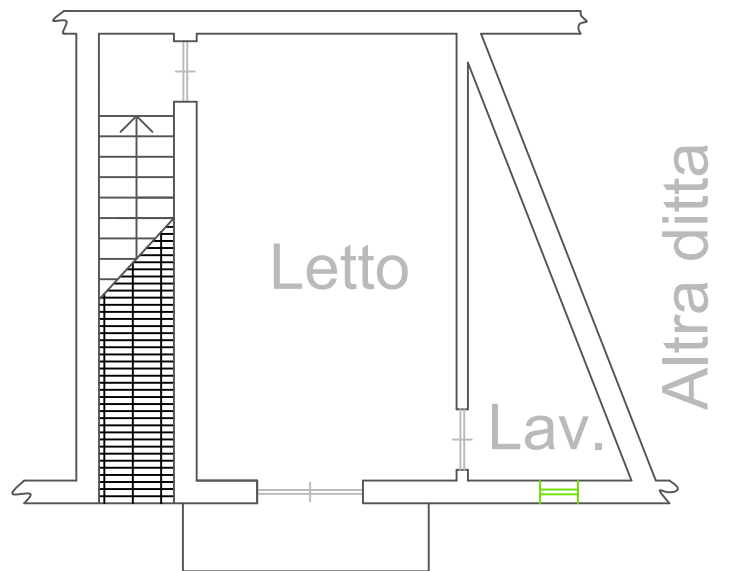

Piano Terzo
 h=3.00

Legenda

Demolizione 

Nuova costruzione 

NORD



SCALA 1:100



MODULARIO
F. rig. rend. 487



MINISTERO DELLE FINANZE
DIPARTIMENTO DEL TERRITORIO

CATASTO EDILIZIO URBANO (RDL 13-4-1939, n. 652)

MOD. **EN** (CEU)

LIRE
500

Planimetria di u.i.u. in Comune di PALMA DI MONTECHIARO via TORRICELLI civ. 4

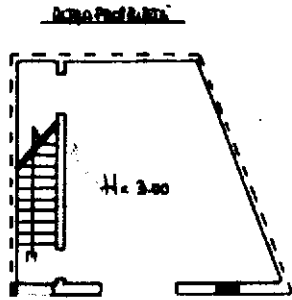

PIANTA PIANO TERRA
VIA TORRICELLI N° 4

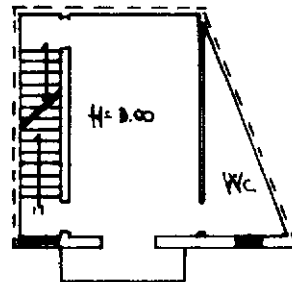

PIANTA PRIMO PIANO

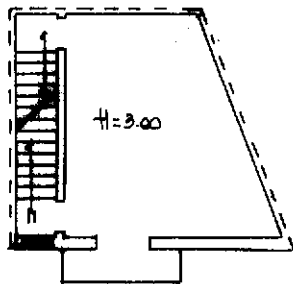

PIANTA SECONDO PIANO

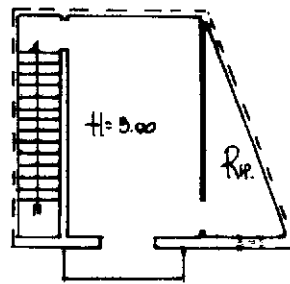

PIANTA TERZO PIANO

ORIENTAMENTO

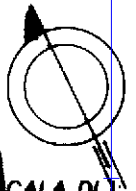

RESERVATO ALL'UFFICIO

SCALA DI 1:100

Catasto dei Fabbricati - Situazione al 15/03/2016 - Comune di PALMA DI MONTECHIARO (G282) - < Foglio: 9 - Particella: 359 - Subalterno: 0 >
VIA TORRICELLI N. 4 piano: T-1-2-3.

10 metri

Firmato Da: CASTELLUCCIO FRANCESCO Emesso Da: ARUBAPEC S.P.A. NG CA 3 Serial#: 4e1b0598c8936682141d191ebda63a81

Ultima planimetria in atti
Dichiarazione di N.C.
Denuncia di variazione
Data presentazione: 23/12/1998 - Data: 15/03/2016 - n.: T375987 - Richiedente: CSTFNC76M20G273D
Totale schede catastali di acquisizione: 1 (210x297) - Formato stampa richiesto: A4(210x297)
F. 9
n. 359 sub.

Compilata dal Dot. Aro Di SALVO Luigi
(Titolo, cognome e nome)
della provincia di Ag. Gros. n. 250
data Firma [Signature]

A2336
23 DIC. 1998