

Agenzia delle Entrate
CATASTO FABBRICATI
Ufficio provinciale di
Forlì

Scala 1: 200

n. 1

Dichiarazione protocollo n. FO0181990 del 31/12/2014
Planimetria di u.i.u. in Comune di Bertinoro
Via Cavalli (santa Maria Nuova) civ. 218

Identificativi Catastali:
Sezione: Foglio: 9
Particella: 115
Subalterno: 3

Compilata da:
Bucchini Remo
Iscritto all'albo:
Geometri
Prov. Ravenna N. 1014

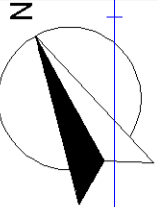
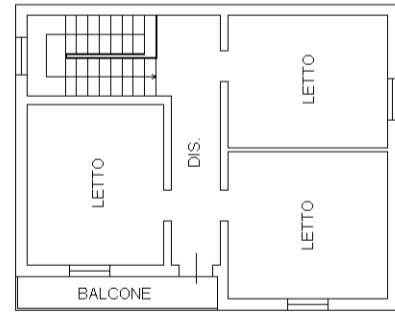
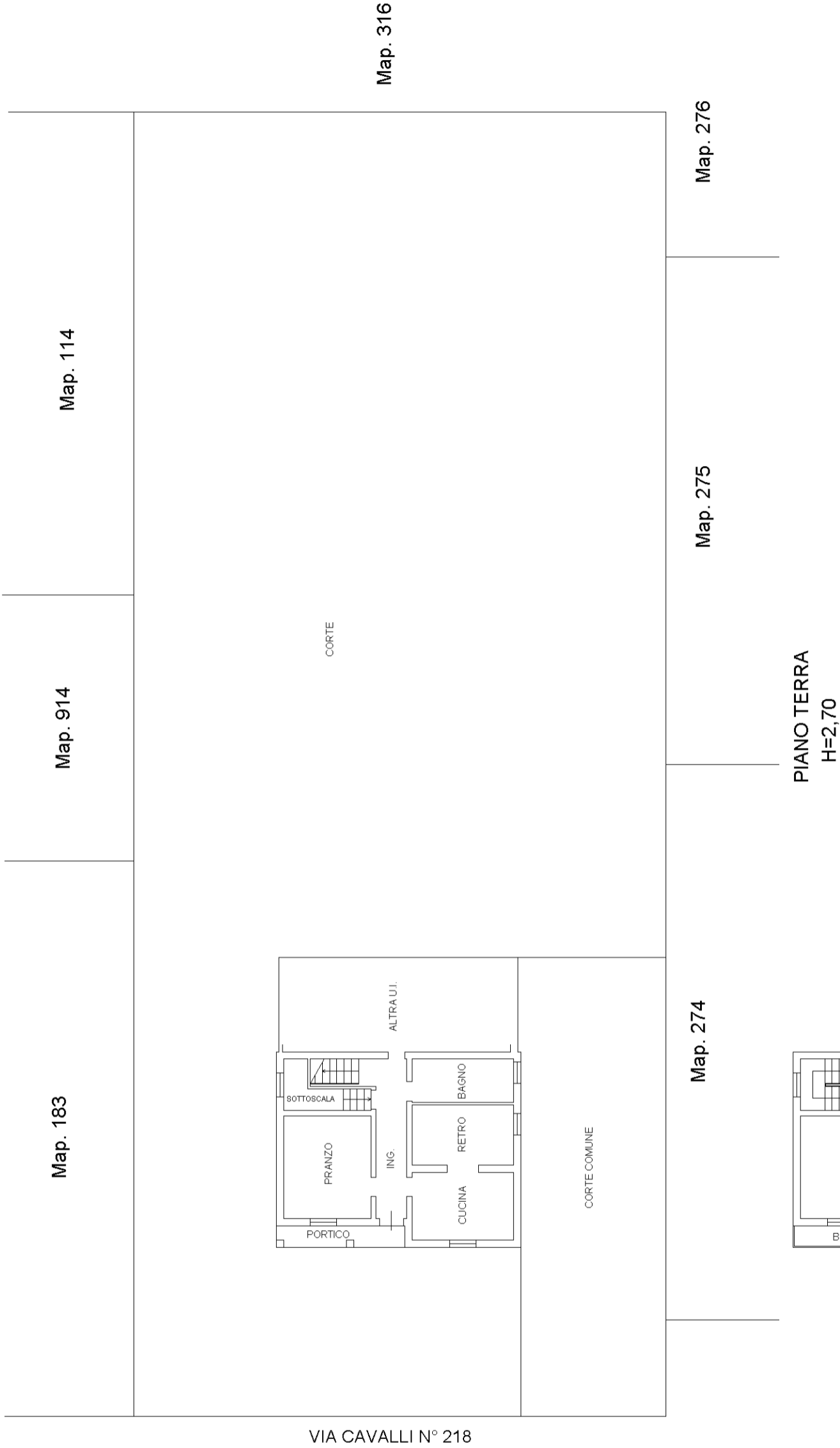

PIANO PRIMO

H=3,00

**Agenzia delle Entrate
CATASTO FABBRICATI
Ufficio Provinciale di
Forlì**

Dichiarazione protocollo n. FO0181991 del 31/12/2014	
Planimetria di u.i.u. in Comune di Bertinoro	
Via Cavalli (santa Maria Nuova) civ. 218	
Identificativi Catastali:	Compilata da: Bucchini Remo
Sezione:	Iscritto all'albo: Geometri
Foglio: 9	Prov. Ravenna
Particella: 115	N. 1014
Subalterno: 2	

Scheda n. 1 Scala 1:200

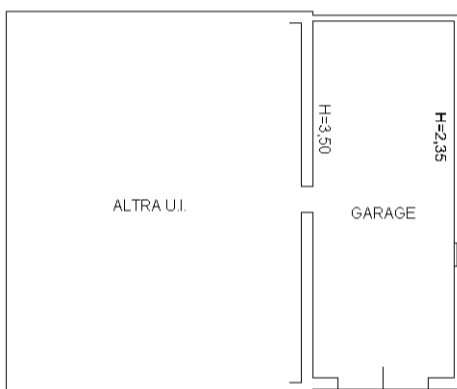

PIANO TERRA

