

MODULO
P. 24/57/100



MINISTERO DELLE FINANZE
DIREZIONE GENERALE DEL CATASTO E DEI SERVIZI TECNICI ERA
NUOVO CATASTO EDILIZIO URB

Mod. 5/27

Planimetria dell'immobile situato nel Comune di S. AGATA MILITELLO I in CANNAMI
Ditta CAMARDA Giuseppe, n. a S. Fratello il 20/4/1944; STANCAMPIANO Antonino, n. a S. Maria
1/12/1930 e SANTOMARCO TERRANO Rosario, n. a Militello Rosmarino il 4/12/1933
Allegata alla dichiarazione presentata all'Ufficio Tecnico Esamale di MESSINA

0038252



STESSA DITTA

D'ANGELO

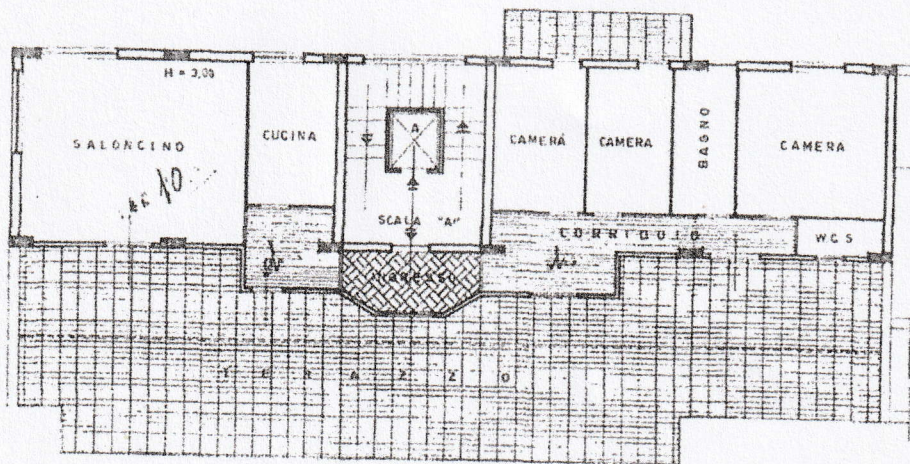

STESSA DITTA

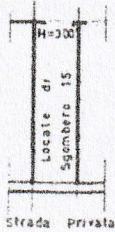

PIANTA PIANO CANTINATO

Luca De Luca

STRADA PRIVATA

PIANTA PIANO ATTICO