

MODULARIO  
F. rig. rend. 498



# MINISTERO DELLE FINANZE DIREZIONE GENERALE DEL CATASTO E DEI SERVIZI TECNICI ERARIALI NUOVO CATASTO EDILIZIO URBANO

Lire  
350

(R. DECRETO-LEGGE 13 APRILE 1939, N. 662)

Planimetria dell'immobile situato nel Comune di OCCHIEPPO SUPERIORE Via PROVINCIALE 1153  
Ditta GIULIANO ELIO - HORLIG, MOHIKA comproprietari in comunione legale  
Allegata alla dichiarazione presentata all'Ufficio Tecnico Erariale di VERCELLI

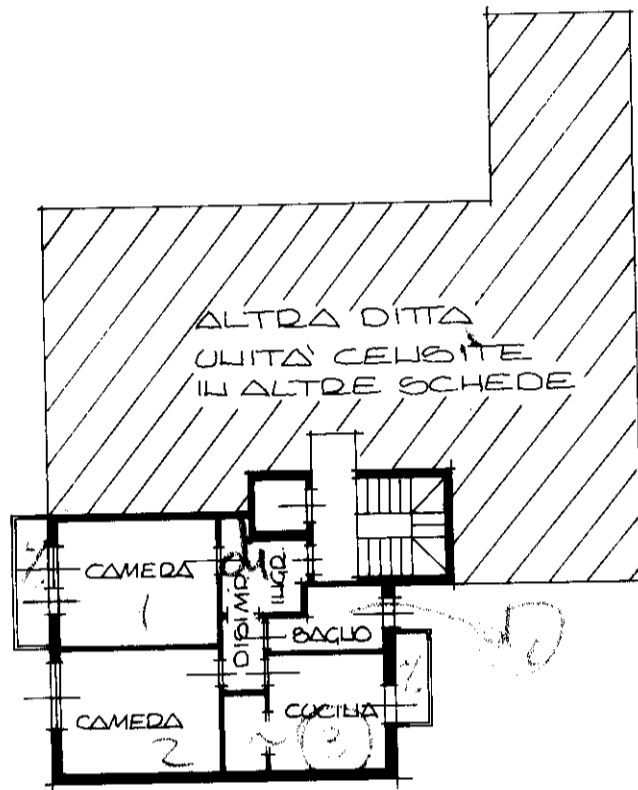

PIANO PRIMO H 3.00

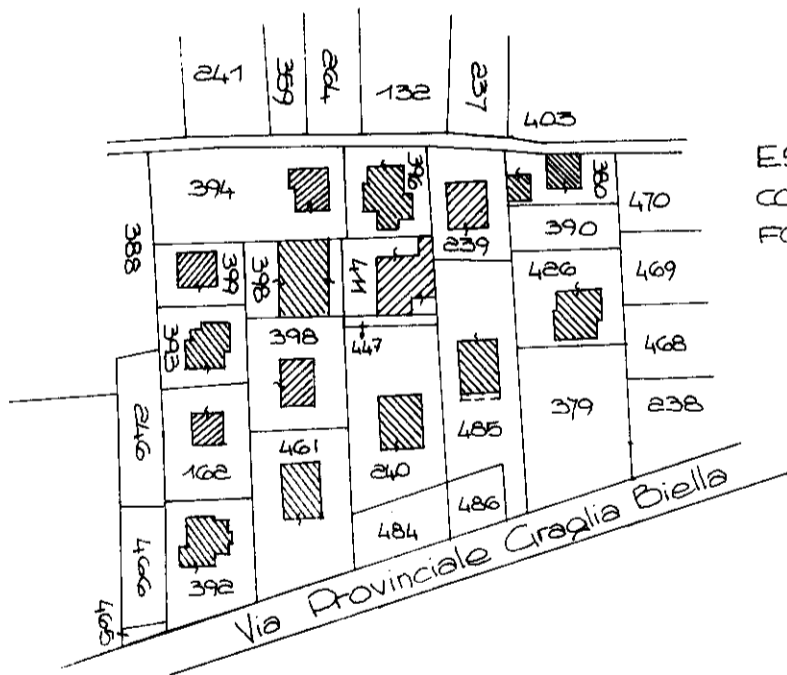

ESTRATTO DALLA MAPPA  
COMUNE DI OCCHIEPPO SUPERIORE  
FOGLIO 8 SCALA 1:2000

ORIENTAMENTO



SCALA DI 1:200

SPAZIO RISERVATO PER LE ANNOTAZIONI D'UFFICIO

DATA

PROT. N°

3927/1

517-40-24

Compilata dal GEOMETRA  
(Titolo, nome e cognome del tecnico)  
GUIDO DELL'ADOVERE  
Iscritto all'Albo dei GEOMETRI  
della Provincia di BIELLA n. 575  
DATA settembre 1994  
Firma: *[Signature]*

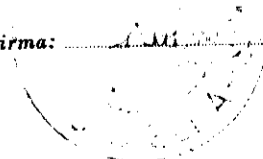

CATASTO SUPERIORE (F993) - < Foglio: 517 - Particella: 40 - Subalterno: 24 >

10 metri