

Agenzia delle Entrate
CATASTO FABBRICATI
 Ufficio Provinciale di
Campobasso

Dichiarazione protocollo n. CB0027720 del 27/03/2017

Planimetria di u.i.u. in Comune di Montenero Di Bisaccia

Viale Dei Borghi

civ. 43

Identificativi Catastali:

Sezione:
 Foglio: 56
 Particella: 530
 Subalterno: 1

Compilata da:
 Magagnato Angelo

Iscritto all'albo:
 Geometri

Prov. Campobasso

N. 837

Scheda n. 1

Scala 1:200

PIANO PRIMO SOTTOSTRADA

Via Tommaso Gentile

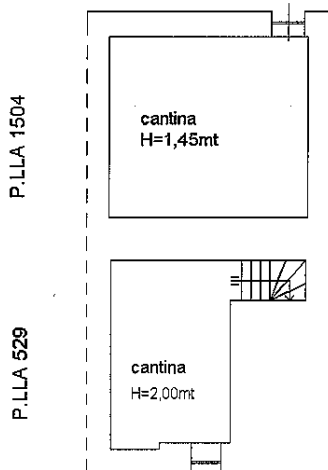

Viale dei Borghi

PIANO PRIMO
 H=3,00 mt

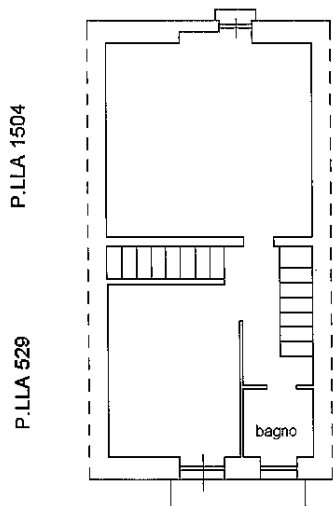

PIANO TERRA
 H=2,80 mt

Via Tommaso Gentile

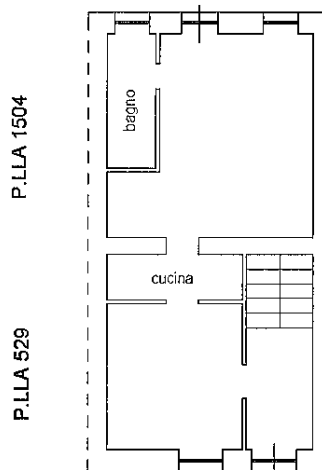

Viale dei Borghi

PIANO SECONDO
 H=2,80 mt.

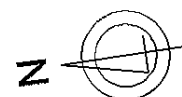
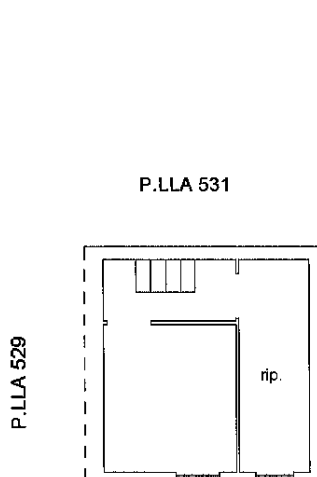

Ultima planimetria in atti