

MODULARIO
F. rig. rend. 407



MINISTERO DELLE FINANZE
DIPARTIMENTO DEL TERRITORIO
CATASTO EDILIZIO URBANO (RDL 13-4-1939, n. 652)

MOD. **DM** (CEU)

LIRE
500

Planimetria di u.i.u. in Comune di SANT'ARCANGELO via LE I. MORRA civ. 4

PANTA PIANO TERZO
H=mt. 3.20

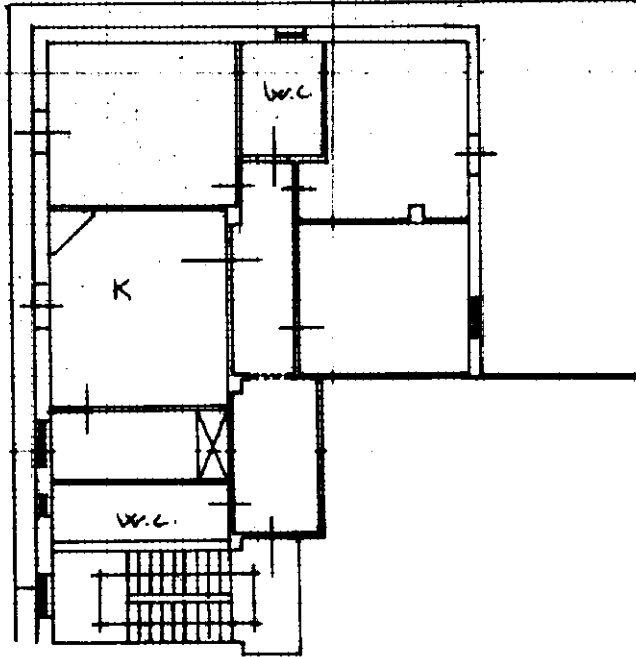

ORIENTAMENTO



SCALA DI 1:200

Dichiarazione di N.C.
Denuncia di variazione

Compilata dal GEOMETRA
(Titolo, cognome e nome)
ROMAGNINI ELIO

RISERVATO ALL'UFFICIO

Data presentazione: 10/04/2023 n. T8610 - Richiedente: DVRNGL51S61I305F
Totale e Schede: 18 - Formato di acquisizione: A4(210x297) - Formato di stampa: A4(210x297)
n. 243 sub. 62 della provincia di ROVERETO data 10/78

Scritto all'Albo dei GEOMETRI
della provincia di ROVERETO data 10/78
Firma [Signature]