

COMUNE DI FERMO

Provincia di Fermo

Località Marina Palmense

Oggetto: planimetrie per vendita

Tavola: stato attuale planimetrie

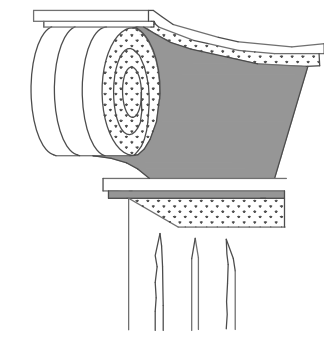

Studio Linea
Via Trieste, 227/A
Via Isola di Ponza, 19
63018 Porto Sant'Elpidio (FM)

Il committente		tavola	
		1	
Il tecnico		l'ingegnere e firma	
Geom. DANIELE SERPENTINI			
Geom. ENRICO SERPENTINI			
data	scala	1:100	

Studio tecnico di progettazione e arredamento di interni, pratiche amministrative, tel/fax 0734-991392

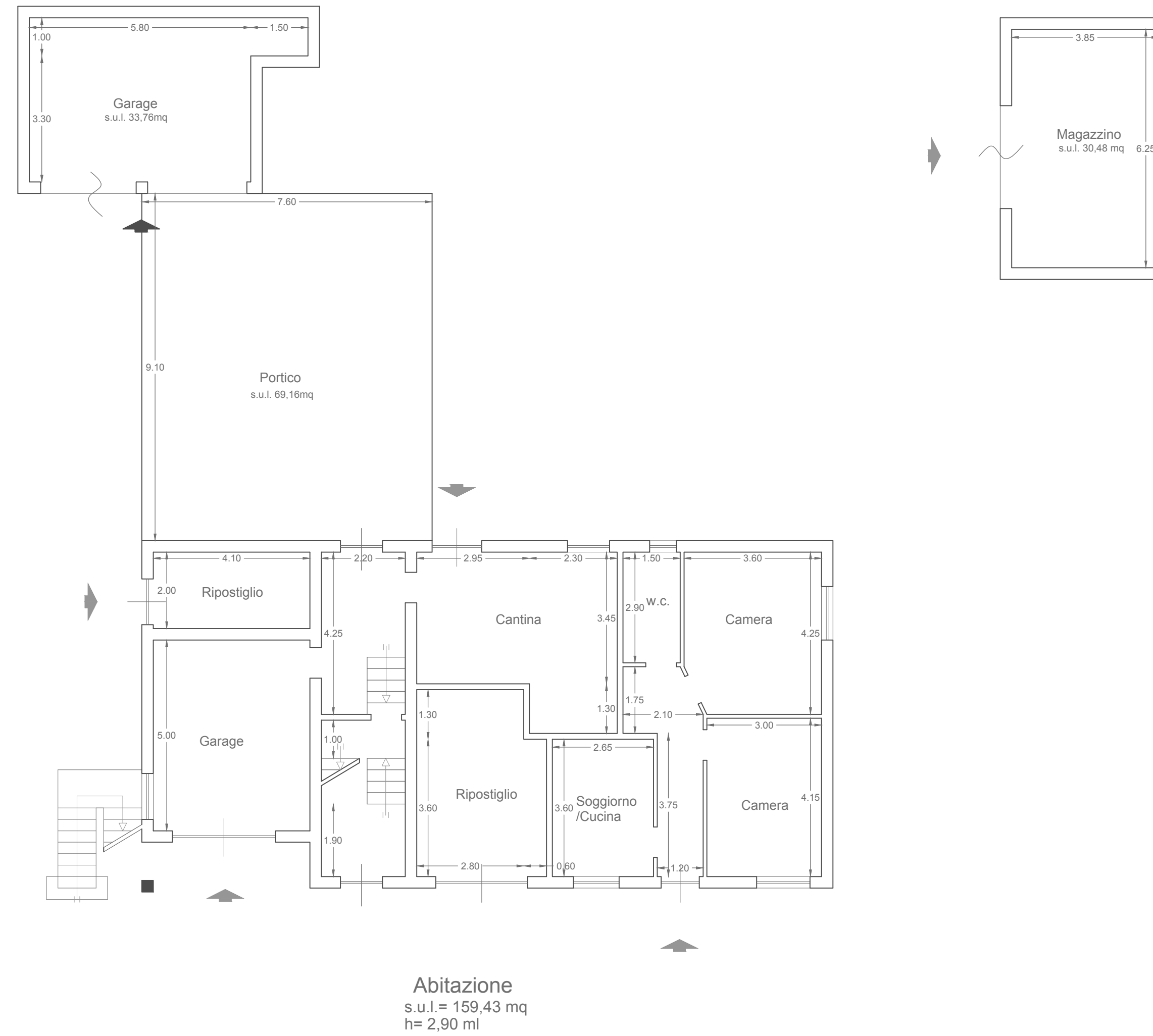

Abitazione
s.u.l.= 159,43 mq
h= 2,90 ml

PLANIMETRIA PIANO TERRA

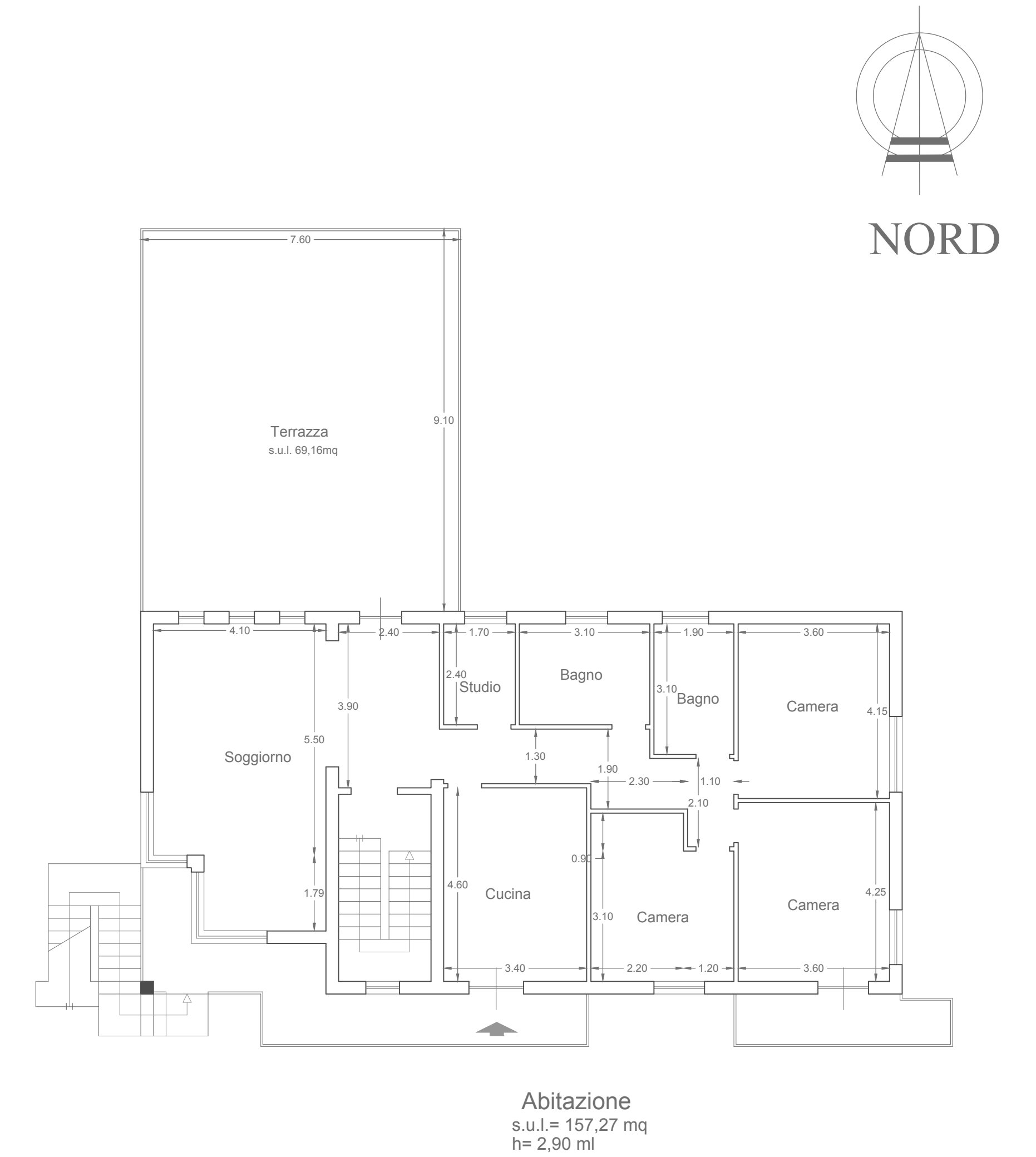

Abitazione
s.u.l.= 157,27 mq
h= 2,90 ml

PLANIMETRIA PIANO PRIMO

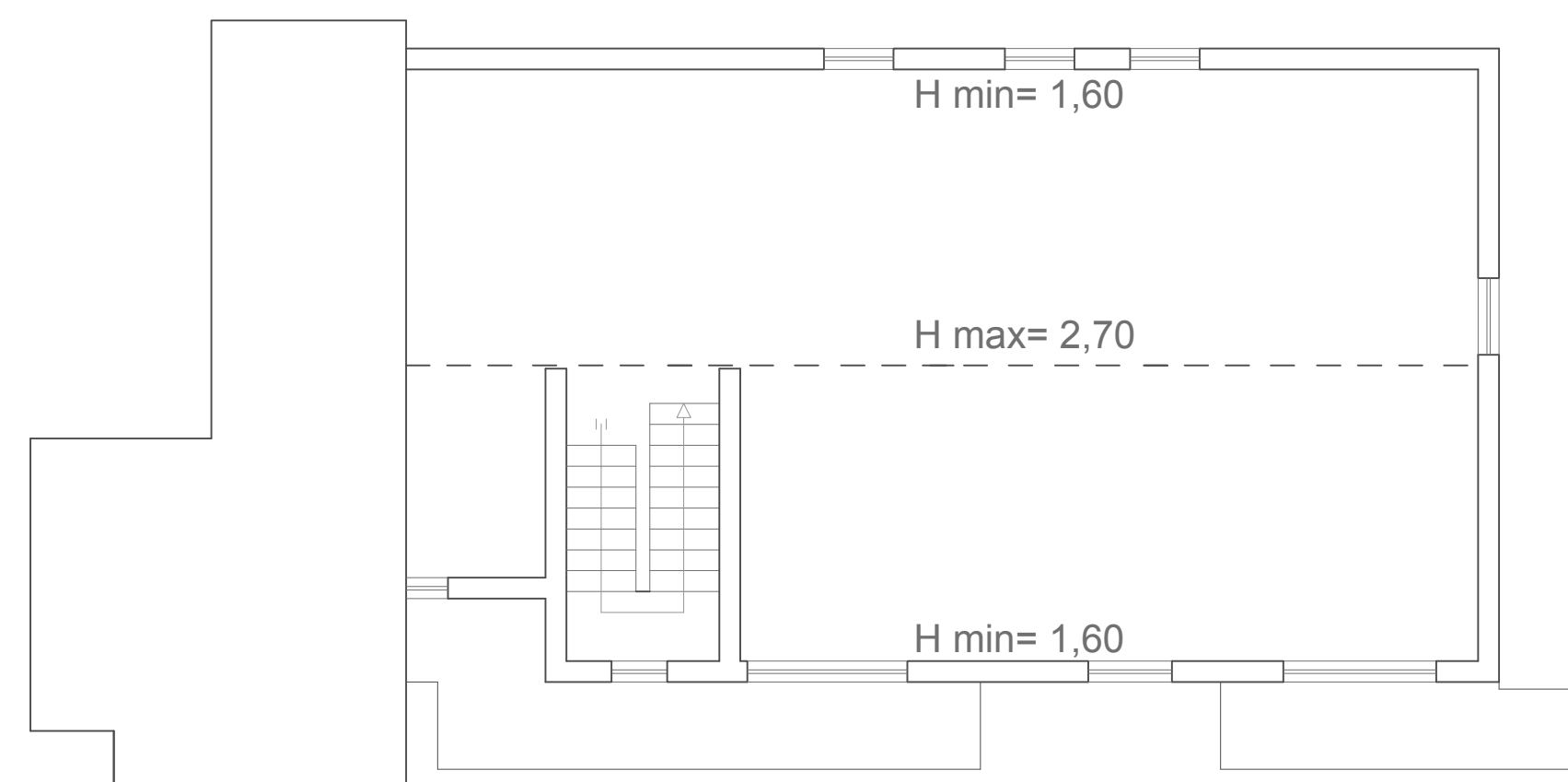

Soffitta

PIANO SOTTOTETTO h. 2,70 ml

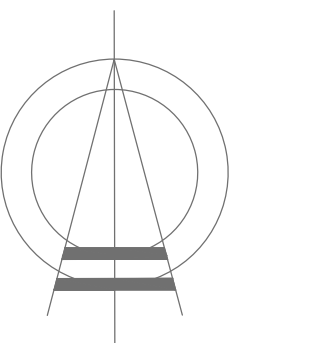

NORD