

**Agenzia del Territorio
CATASTO FABBRICATI
Ufficio Provinciale di
Cuneo**

Dichiarazione protocollo n. CN0227453 del 20/09/2013

Planimetria di u.i.u. in Comune di Cuneo

Largo Giovanni Audiffredi

civ. 3/R

Identificativi Catastali:

Sezione:
Foglio: 89
Particella: 85
Subalterno: 42

Compilata da:
Sara' Giuseppe
Iscritto all'albo:
Architetti

Prov. Cuneo

N. 33

Scheda n. 1 Scala 1:200

PIANO TERRA

altra u.i.u.

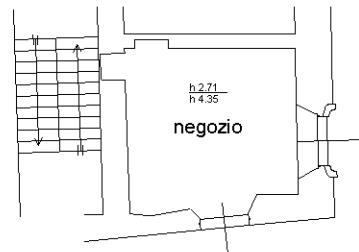

Via Saluzzo

Largo Audiffredi

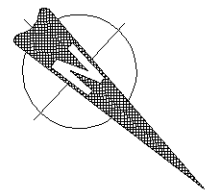

Ultima planimetria in atti