

**Agenzia delle Entrate
CATASTO FABBRICATI
Ufficio Provinciale di
Parma**

Dichiarazione protocollo n. PR0154624 del 20/10/2014

Planimetria di u.i.u. in Comune di Palanzano

Strada Solaro

civ. 5

Identificativi Catastali:

Sezione:

Foglio: 35

Particella: 496

Subalterno: 3

Compilata da:

Grassi Massimiliano

Iscritto all'albo:

Geometri

Prov. Parma

N. 02199

Scheda n. 1

Scala 1:200

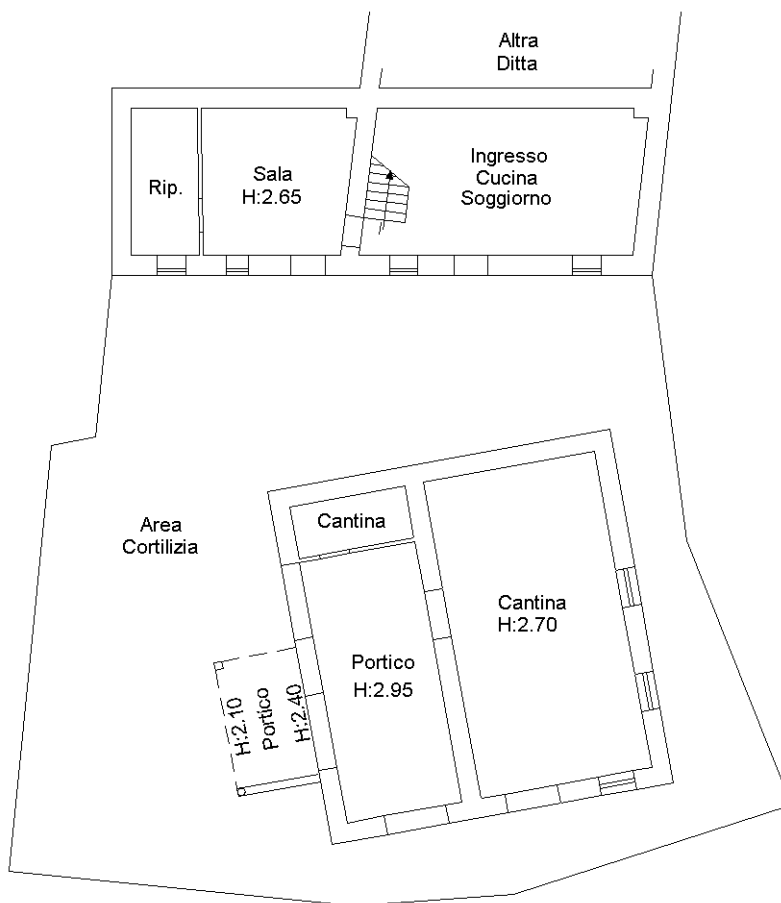

Piano Terra



Piano Primo

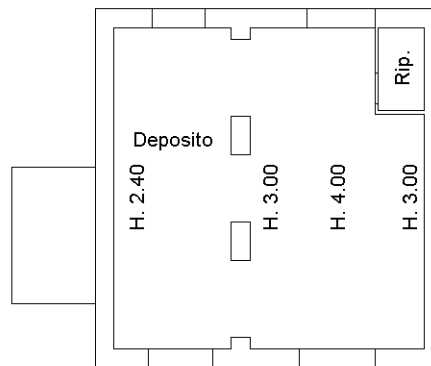

Piano Primo

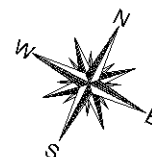

Ultima planimetria in atti

Catasto dei Fabbricati - Situazione al 06/04/2023 - Comune di PALANZANO(G255) - < Foglio 35 - Particella 496 - Subalterno 3 >
STRADA SOLARO n. 5 Piano T-1