

**Agenzia delle Entrate
CATASTO FABBRICATI
Ufficio Provinciale di
Palermo**

Dichiarazione protocollo n. PA0249888 del 14/08/2015

Planimetria di u.i.u. in Comune di Altofonte

Via Dei Carrozzeri

civ. 31

Identificativi Catastali:

Sezione:
Foglio: 3
Particella: 1041
Subalterno: 8

Compilata da:
Alotta Giuseppe
Iscritto all'albo:
Geometri

Prov. Palermo

N. 4124

Scheda n. 1

Scala 1:200

PIANTA PIANO SEMINTERRATO

H=2,70 ml.

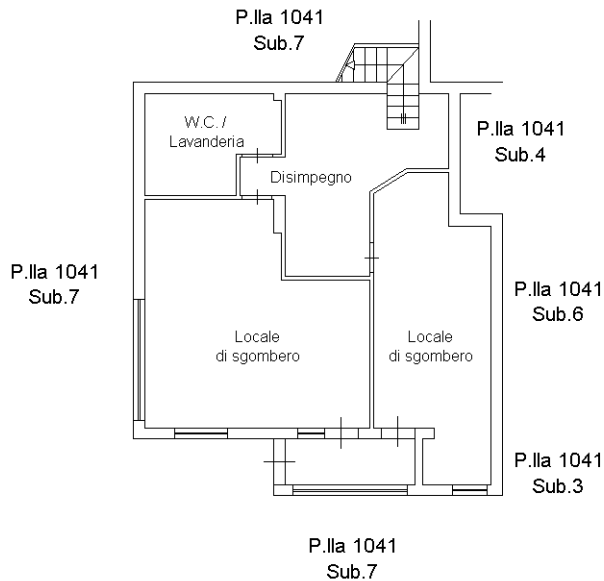

PIANTA PIANO TERRA

H=2,70 ml.

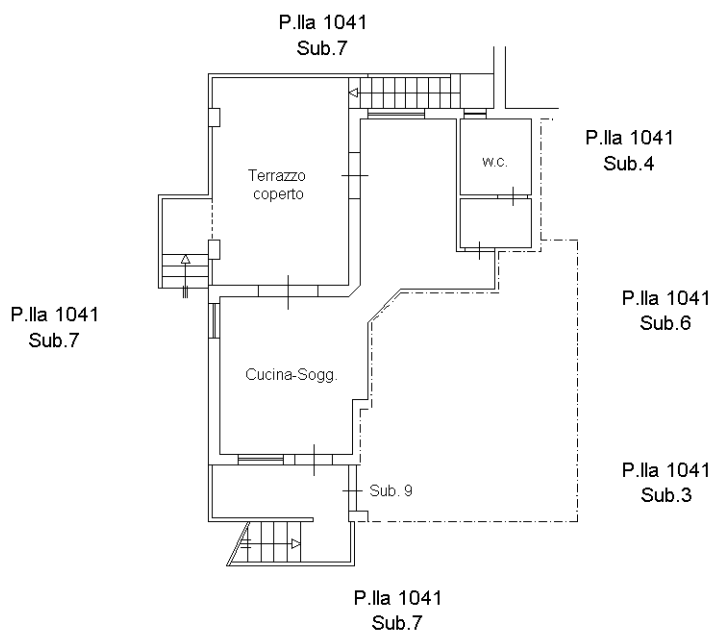

Ultima planimetria in atti

Catasto dei Fabbricati - Situazione al 16/12/2020 - Comune di ALTOFONTE (A239) - < Foglio: 3 - Particella: 1041 - Subalterno: 8 >
VIA DEI CORAZZIERI n. 31 piano: T-S1;