



MINISTERO DELLE FINANZE  
DIREZIONE GENERALE DEL CATASTO E DEI SERVIZI TECNICI ERARIALI

Lire 150

# NUOVO CATASTO EDILIZIO URBANO

(R. DECRETO-LEGGE 11 APRILE 1938, N. 652)

Planimetria dell'immobile situato nel Comune di SIENA Via DEL COLOMBAIOLO  
Ditta S.P.L. GIANCARLO CHIANTINI con SEDE in MONTEGIGIONI (SUPERFICIARIO)  
COMUNE di SIENA (PROPRIETARIO)  
Allegata alla dichiarazione presentata all'Ufficio Tecnico Erariale di SIENA

PLANIMETRIA GENERALE - 1/2000  
FOGLIO 14

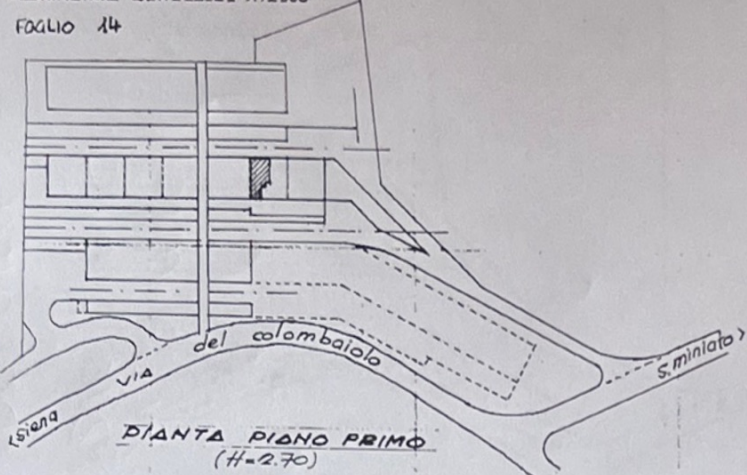

PIANTA PIANO S1  
(H=2.70)

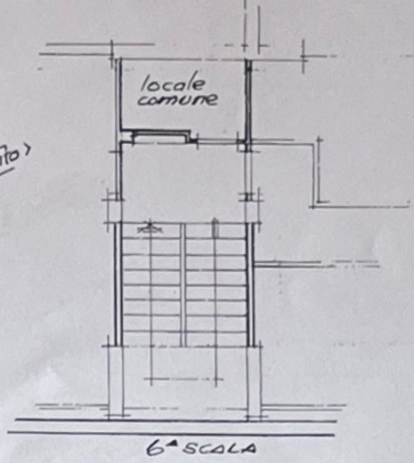

PIANTA PIANO PRIMO  
(H=2.70)

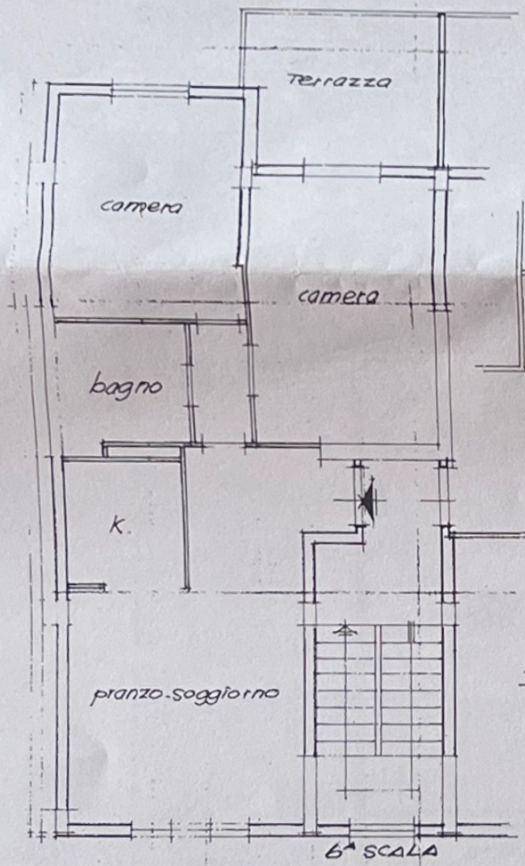

PIANTA PIANO S2  
(H=2.70)

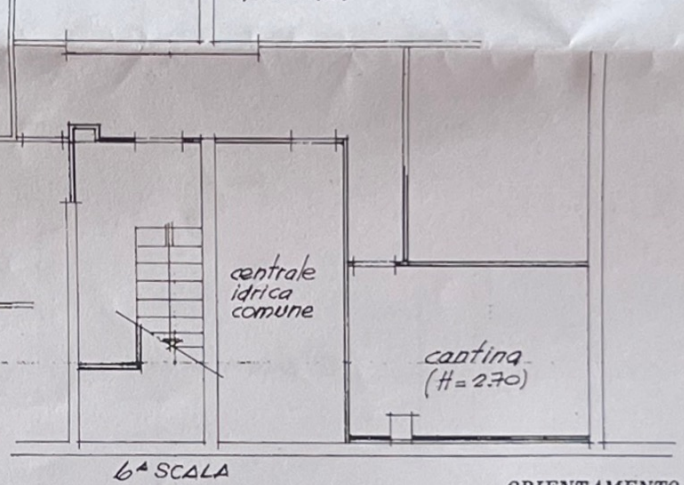

ORIENTAMENTO

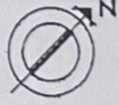

SCALA DI 1:100

SPAZIO RISERVATO PER LE ANNOTAZIONI D'UFFICIO

DATA  
PROT. N° AA124

F. 14 PART. 513 SUB. 56

Compilata dal PERITO IND. EDILE  
(Titolo, nome e cognome del tecnico)

GIANCARLO CHIANTINI

Iscritto all'Albo dei PERITI IND.  
della Provincia di SIENA

DATA 20.10.86

Firma: