

MODULARIO
F. - Cat. S. T. - 315



MINISTERO DELLE FINANZE

Map. B (Nuovo Catasto Edilizio Urbano)

DIREZIONE GENERALE DEL CATASTO E DEI SERVIZI TECNICI ERARIALI

Lire
50

NUOVO CATASTO EDILIZIO URBANO

DECRETO LEGGE 11 APRILE 1979, N. 430

Planimetria dell'immobile situato nel Comune di NOTO Via Contrada "Madonna Marina"

Ditta Sebianone Concetto nato a Siracusa il 30/4/1928

Allegata alla dichiarazione presentata all'Ufficio Tecnico Erariale di Siracusa

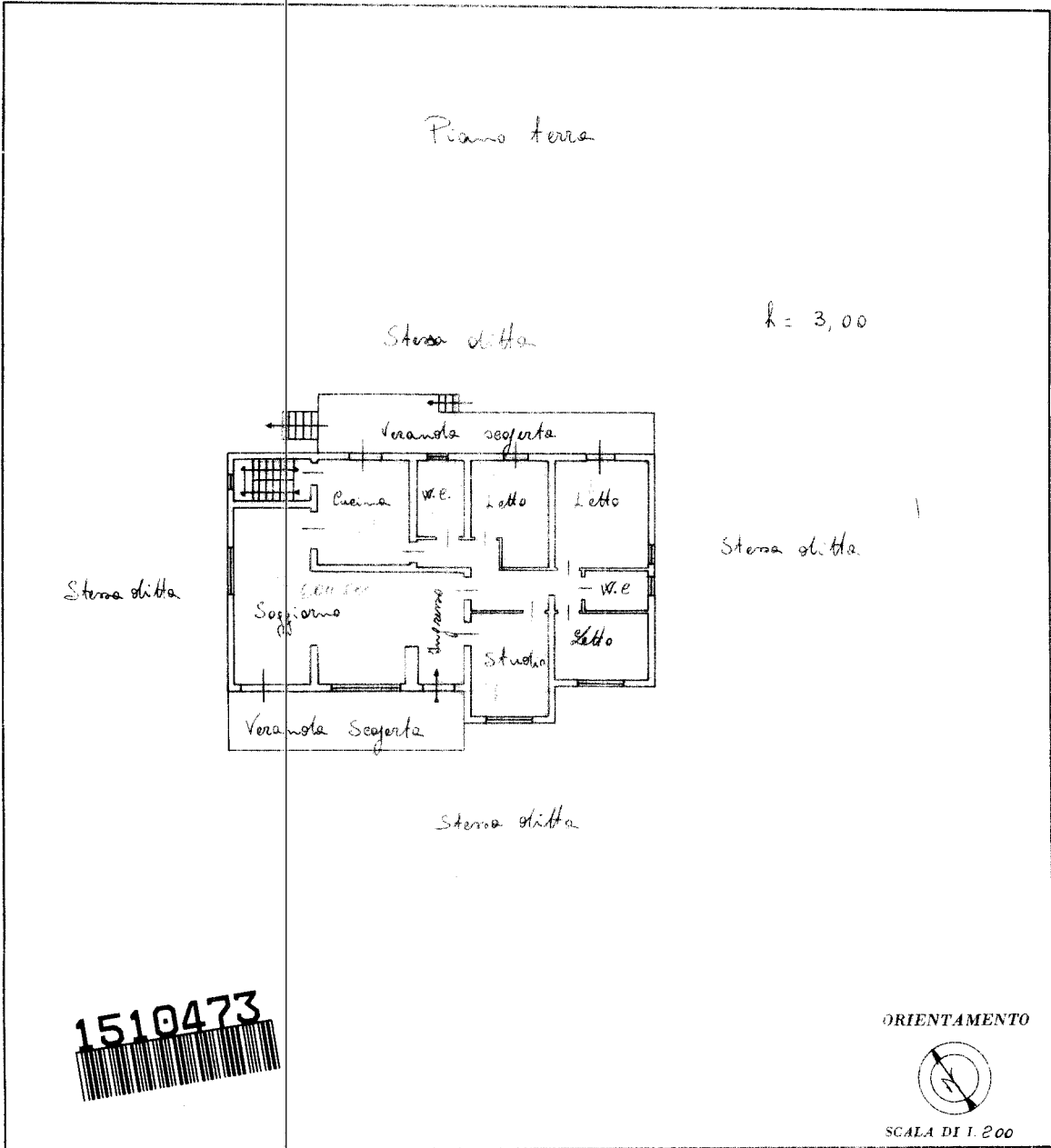

SPAZIO RISERVATO PER LE ANNOTAZIONI D'UFFICIO	
DATA	
PROT. N°	

Compilata dal Geometra Paolo Carstia
(Cognome, nome - cognome del tecnico)
 Iseritto all'Albo dei Geometri
 della Provincia di Siracusa
 DATA 30/4/1979
 Firma: geo. Paolo Carstia

Ultima planimetria in atti

Catasto dei Fabbricati - Situazione al 29/07/2017 - Comune di NOTO (F943) - < Foglio: 273 - Particella: 110 - Subalterno: 1 >
CONTRADA MADONNA MARINA piano: T;