

Agenzia delle Entrate
CATASTO FABBRICATI
Ufficio Provinciale di
Roma

Dichiarazione protocollo n. RM0332103del 04/07/2019

Planimetria di u.i.u. in Comune di Roma

Via Agostino Magliani

civ. 13

Identificativi Catastali:

Sezione:

Foglio: 775

Particella: 425

Subalterno: 68

Compilata da:

Cavatton Paolo Moreno

Iscritto all'albo:

Architetti

Prov. Roma

N. 9501

Scheda n. 1

Scala 1:100

Piano Primo
Abitazione
Lotto G Ed. B
scala C int. 1
H = 2.75 m

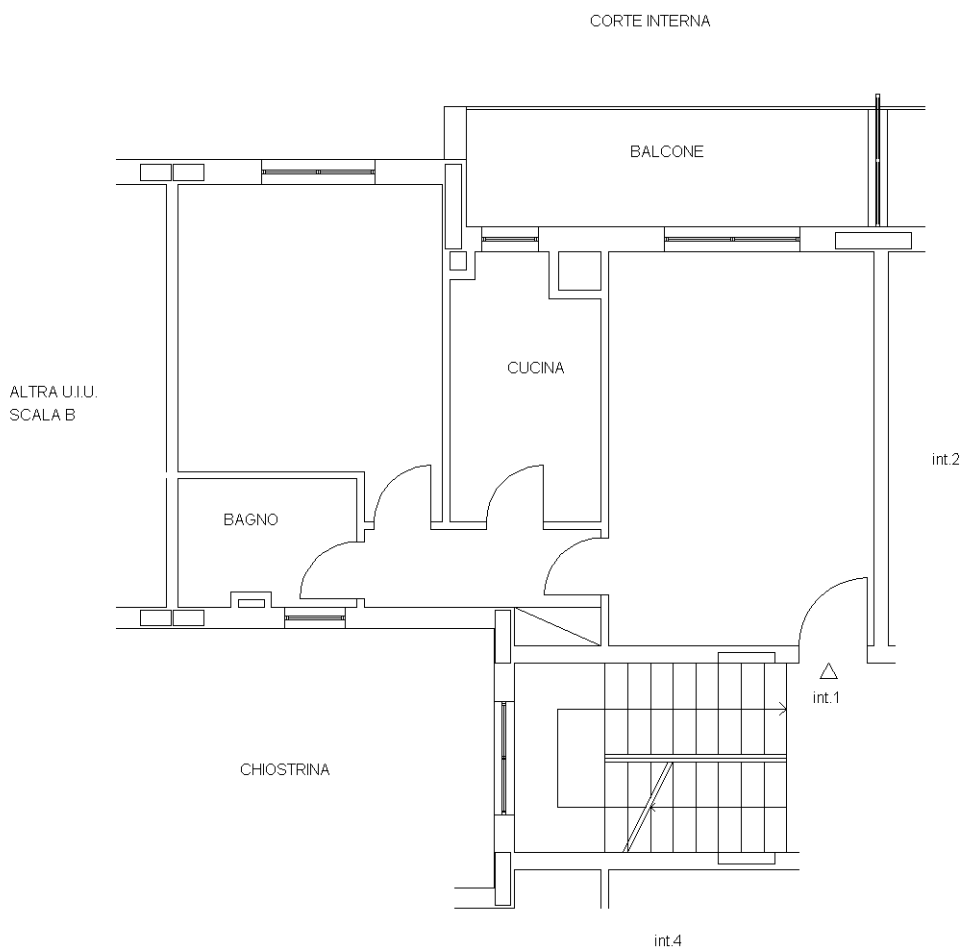

Catasto dei Fabbricati - Situazione al 01/04/2023 - Comune di ROMA(H501) - < Foglio 775 - Particella 425 - Subalterno 68 >
VIA AGOSTINO MAGLIANI n. 13 Lotto G Edificio B Scala C Interno 1 Piano 1

Ultima planimetria in atti