

Agenzia del Territorio
CATASTO FABBRICATI
Ufficio Provinciale di
Alessandria

Dichiarazione protocollo n. AL0056462 del 25/02/2008

Planimetria di u.i.u. in Comune di Pontecurone

Via Emilia

civ. 39

Identificativi Catastali:

Sezione:
Foglio: 16
Particella: 504
Subalterno: 7

Compilata da:
Canevari Piera

Iscritto all'albo:
Geometri

Prov. Alessandria

N. 1381

Scheda n. 1

Scala 1:200

via S.Maria delle Grazie

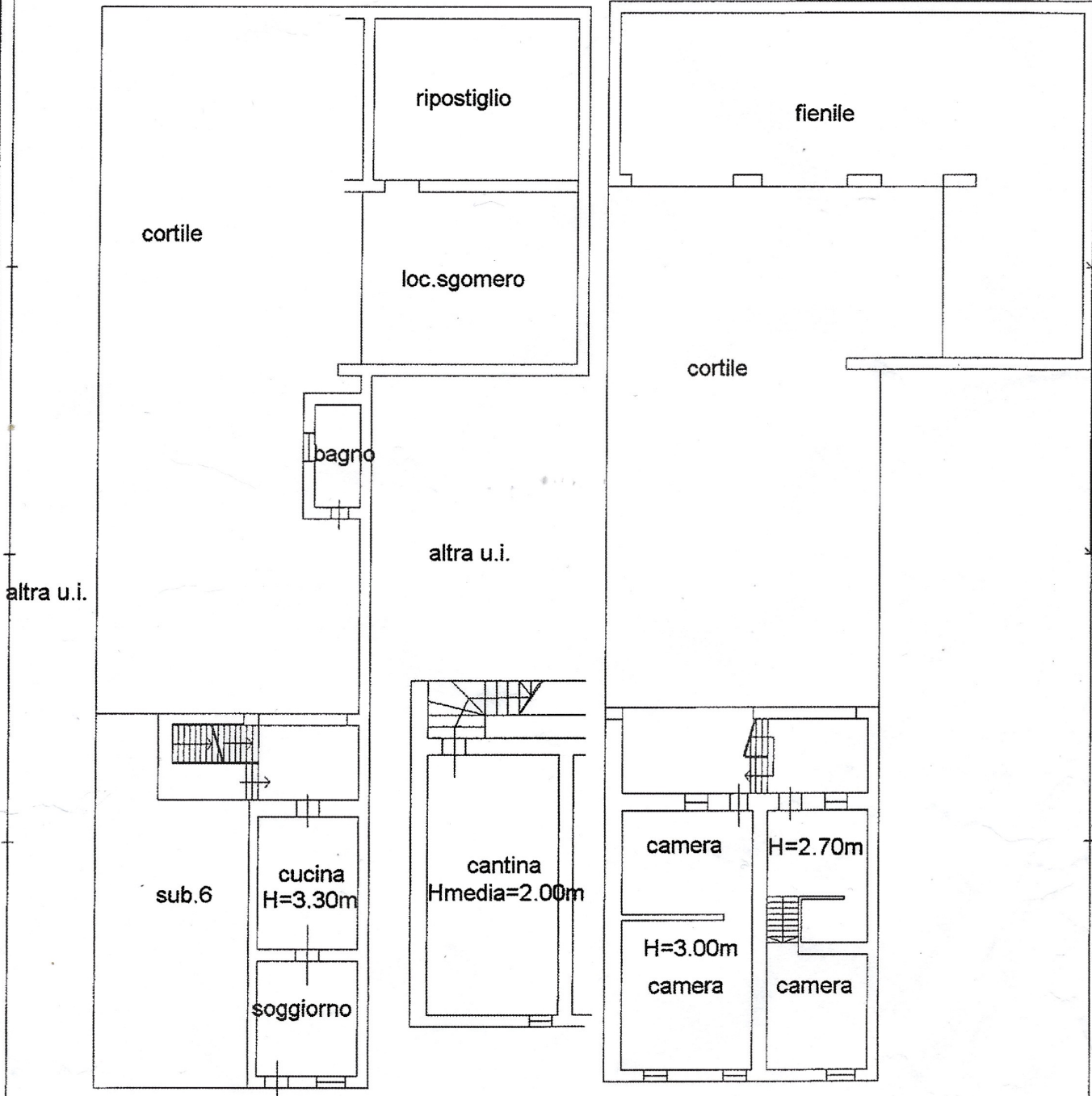

altra u.i.

Catasto dei Fabbricati - Situazione al 09/11/2022 - Comune di PONTECURONE(G839) - < Foglio 16 - Particella 1139 - Subalterno >

via Emilia

PIANO
INTERRATO

PIANO PRIMO



ultima planimetria in atti