

Ricevuta di Avvenuta Denuncia di Variazione

Catasto Fabbricati

Protocollo n.: LU0024962	Comune di PIETRASANTA (Codice: ISAY)	Ditta n.: 1 di 1
Codice di Riscontro: 000AE2268		Unità a destinazione ordinaria n.: 2
Operatore: PSNSFN	Tipo Mappale n.: -	Unità a dest.speciale e particolare n.: -
	Motivo della variazione: DIVISIONE	Beni Comuni non Censibili n.: -
		Unità in variazione n.: -
		Unità in costituzione n.: 2
		Unità in soppressione n.: 1

UNITA' IMMOBILIARI

Identificativo catastale							Dati di classamento proposti					
Prog.	Op.	Sez.UR.	Foglio	Numero	Sub.	Ubicazione	ZC	Cat.	Cl.	Cons.	Sup.Cat.	Rendita
1	S		16	246	6							
2	C		16	246	7	VIALE GUGLIELMO MARCONI n. 10, p. T-1	001	A02	05	7	142	795,34
3	C		16	246	8	VIALE GUGLIELMO MARCONI n. 10, p. T		F01	U		100	0,00

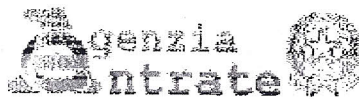

Ufficio Provinciale di Lucca - Territorio
Servizi Catastali

Visura per soggetto limitata ad un comune

Situazione degli atti informatizzati al 06/02/2013

Data: 06/02/2013 - Ora: 17.49.32

Fine

Visura n.: T270037 Pag: 1

Dati della richiesta	PARDINI GIORGIO PAOLO
Soggetto individuato	Fabbricati siti nel comune di PIETRASANTA (Codice: G628) Provincia di LUCCA PARDINI GIORGIO PAOLO;ALBERTO nato a PIETRASANTA il 22/06/1963 C.F.: PRDGGP63H22G628R

1. Unità Immobiliari site nel Comune di PIETRASANTA(Codice G628) - Catasto dei Fabbricati

N.	DATI IDENTIFICATIVI				DATI DI CLASSAMENTO						ALTRE INFORMAZIONI	
	Sezione Urbana	Foglio	Particella	Sub	Zona Cens.	Micro Zona	Categoria	Classe	Consistenza	Rendita	Indirizzo Dati derivanti da	Dati ulteriori
1		16	246	7	1		A/2	S	7 vani	Euro 795,34	VIALE GUGLIELMO MARCONI n. 10 piano: T -1; DIVISIONE del 05/02/2013 n. 14828 .1/2013 in atti dal 05/02/2013 (protocollo n. LU0024962) DIVISIONE	Annotazione
2		16	246	8			area urbana		100 m ²		VIALE GUGLIELMO MARCONI n. 10 piano: T; DIVISIONE del 05/02/2013 n. 14828 .1/2013 in atti dal 05/02/2013 (protocollo n. LU0024962) DIVISIONE	

Immobile 1: Annotazione: classamento e rendita proposti (d.m. 701/94)

Totale: vani 7 m² 100 Rendita: Euro 795,34

Intestazione degli immobili indicati al n. 1

N.	DATI ANAGRAFICI	CODICE FISCALE	DIRITTI E ONERI REALI
1	PARDINI Giorgio Paolo;ALBERTO nato a PIETRASANTA il 22/06/1963	PRDGGP63H22G628R*	(1) Proprietà

Unità immobiliari n. 2

Tributi erariali: Euro 0,90

Visura telematica

* Codice Fiscale Validato in Anagrafe Tributaria

Agenzia del Territorio
CATASTO FABBRICATI
Ufficio Provinciale di
Lucca

Dichiarazione protocollo n. _____ del _____	
Planimetria di u.i.u. in Comune di Pietrasanta	
Viale Guglielmo Marconi _____ civ. 10	
Identificativi Catastali:	Compilata da: Cecconi Aldo
Sezione:	Iscritto all'albo: Geometri _____
Foglio: 16	Prov. Lucca _____
Particella: 246	N. 00731
Subalterno: 7	

Schema n. _____ Scala 1:200

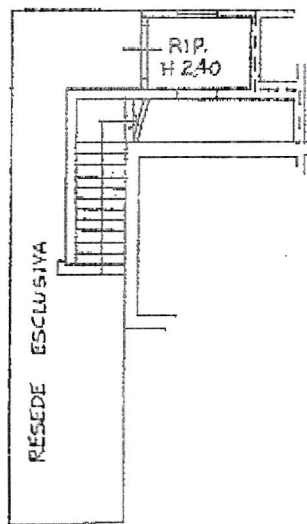

PIANO TERRA

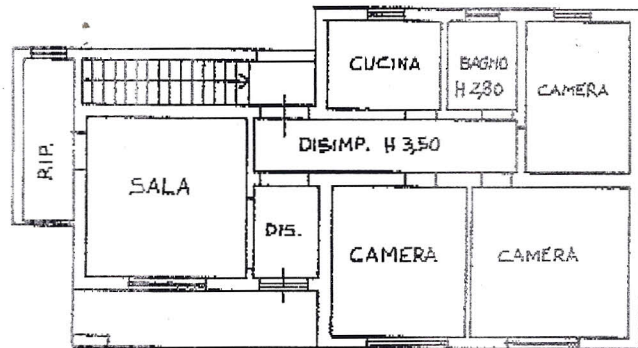

PRIMO PIANO



ELABORATO PLANIMETRICO

Compilato da:
Ceccoli Aldo
Iscritto all'albo:
Geometri
Prov. Lucca N. 00731

**Agenzia del Territorio
CATASTO FABBRICATI
Ufficio Provinciale di
Lucca**

Comune di Pietrasanta		Protocollo n.	del
Sezione:	Foglio: 16	Particella: 246	Tipo Mappale n. del
Dimostrazione grafica dei subalterni			Scala 1 : 500

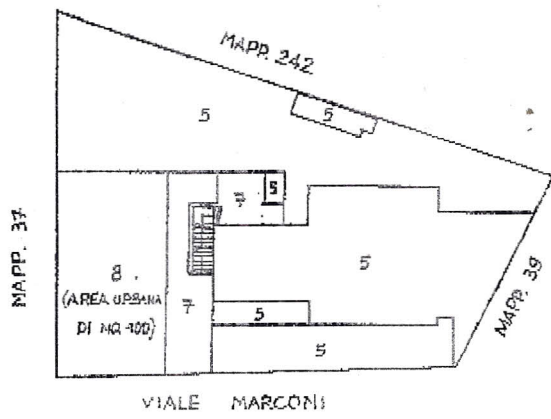

VIALE MARCONI
PIANO TERRA

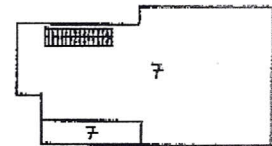

PRIMO PIANO

