

J. AMUNDSEN S (S1)

Agenzia delle Entrate
CATASTO FABBRICATI
Ufficio Provinciale di
Milano

Dichiarazione protocollo n. _____ del _____
Planimetria di u.i.u. in Comune di Milano
Via Roald Engelbert Amundsen

Identificativi Catastali:
Sezione:
Foglio: 336
Particella: 344
Subalterno: 87

Compilata da:
Sinnato Claudio
Iscritto all'albo:
Geometri
Prov. Milano



Scheda n. 1 Scala 1:200

Chiesa

Nord



PIANO PRIMO INTERRATO H=3.38

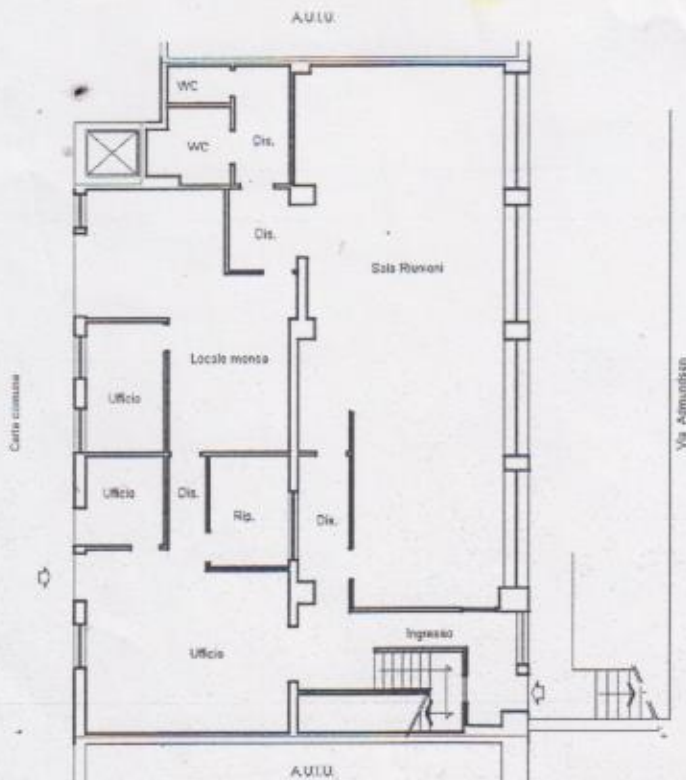

COPIA CONFORME ALL'ORIGINALE
INVIATA MEDIANTE SUPPORTO INFORMATICO
in data 14.7.2016
Protocollo n. 366.212
Tecnico _____
località e data _____