

**Agenzia delle Entrate
CATASTO FABBRICATI
Ufficio Provinciale di
Torino**

Dichiarazione protocollo n. TO0144670 del 28/04/2016

Planimetria di u.i.u. in Comune di Torino

Via Borsi Giosue'

civ. 49

Identificativi Catastali:

Sezione:
Foglio: 1122
Particella: 471
Subalterno: 43

Compilata da:
Carozzi Silvia
Iscritto all'albo:
Ingegneri

Prov. Alessandria N. A1916

Scheda n. 1 Scala 1:200

PIANTA PIANO TERZO (4° P.F.T.)
H. 2,80 m

CORTILE

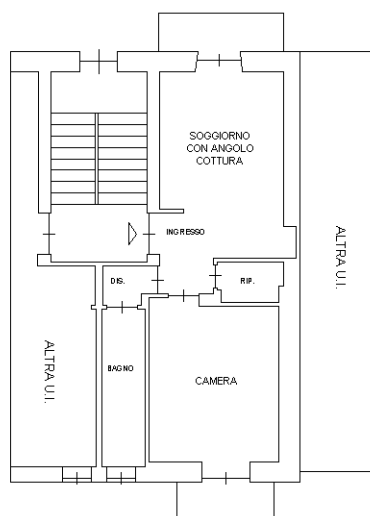

VIA BORSI

PIANTA PIANO INTERRATO
H. 2,50 m

CORTILE

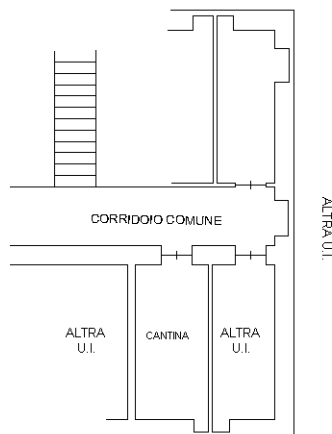

VIA BORSI



Catasto dei Fabbricati - Situazione al 05/05/2016 - Comune di TORINO (L219) - < Foglio: 1122 - Particella: 471 - Subalterno: 43 >
VIA BORSI GIOSUE' n. 49 piano: S1-3;

10 metri

Ultima planimetria in atti