

Agenzia delle Entrate
CATASTO FABBRICATI
Ufficio Provinciale di
Cagliari

Dichiarazione protocollo n. CA0086651 del 30/05/2017

Planimetria di u.i.u. in Comune di Villaputzu

Localita' Porto Tramatzu

civ. 613

Identificativi Catastali:

Sezione:

Foglio: 42

Particella: 368

Subalterno: 14

Compilata da:
Camboni Gianfranco

Iscritto all'albo:
Geometri

Prov. Cagliari

N. 02057

Scheda n. 1

Scala 1:200

PIANTA PIANO PRIMO

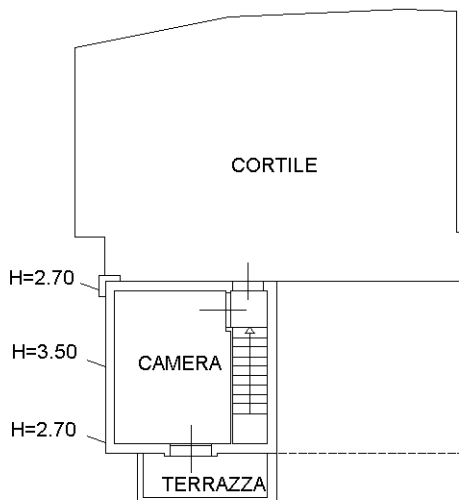

PIANTA PIANO TERRA

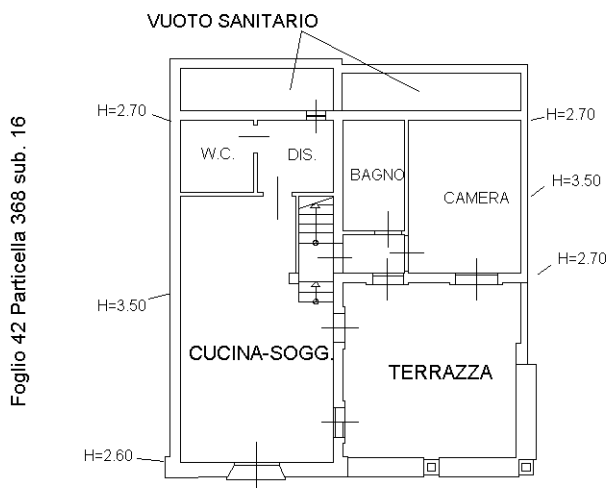

Foglio 42 Particella 368 sub. 16

Foglio 42 Particella 368 sub. 15

NORD

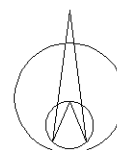

Catasto dei Fabbricati - Situazione al 30/05/2017 - Comune di VILLAPUTZU (L998) - < Foglio: 42 - Particella: 368 - Subalterno: 14 >
LOCALITA' PORTO TRAMATZU n. 613 piano: T-1;

Ultima planimetria in atti