



229

MINISTERO DELLE FINANZE
DIREZIONE GENERALE DEL CATASTO E DEI SERVIZI TECNICI ERARIALI
NUOVO CATASTO EDILIZIO URBANO

MOD. B (Nuovo Catasto Edilizio Urbano)

Lire 20
187
182

(R. DECRETO LEGGE 11 APRILE 1959, N. 652)

Planimetria dell'immobile situato nel Comune di Rimini Via Carlo Cattaneo n. 8
Ditta Bulgarelli Anna-Maria in Liquidazione n. 9 Ravenna il 14-12-1911
Allegata alla dichiarazione presentata all'Ufficio Tecnico Erariale di Fels

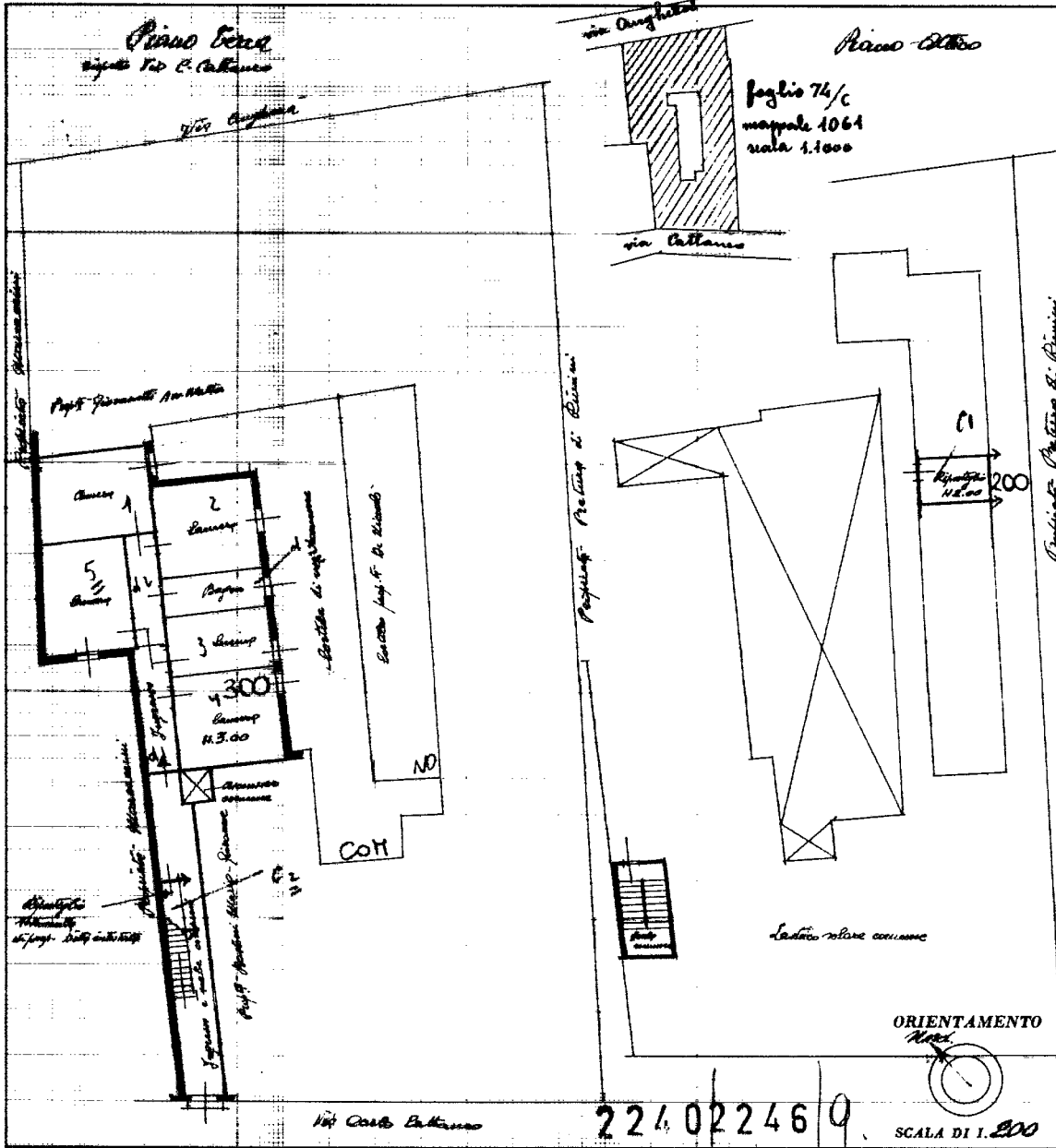

SPAZIO RISERVATO PER LE ANNOTAZIONI D'UFFICIO

DATA 27/06/1960
 PROT. N° 35537
Colla.
M. C. R. O. D.

NUOVO CATASTO EDILIZIO URBANO
 Foglio 74
 Partic. 1064
 Sub. 13

Compilata dal Geometra
Alfonso Perri
Ufficiale, nome e cognome del tecnico

Iscribo all'Albo de i. Geometri
 della Provincia di Fels
 DATA 2 Luglio 1960
 Firma Alfonso Perri

Stampa Perri

Catasto dei Fabbricati - Situazione al 17/10/2022 - Comune di RIMINI(H294) - < Foglio 74 - Particella 1061 - Subalterno 13 >
 VIA CARLO CATTANEO n. 8 Piano T-5

Ultima planimetria in atti