

**Agenzia delle Entrate
CATASTO FABBRICATI
Ufficio Provinciale di
Torino**

Dichiarazione protocollo n. TO0032425 del 14/02/2020

Comune di Pinerolo

Via Monte Grappa

civ. 34

Identificativi Catastali:

Sezione:

Foglio: 54

Particella: 298

Subalterno: 12

Compilata da:
Galetto Fausto

Iscritto all'albo:
Architetti

Prov. Torino

N. 04558

Planimetria

Scheda n. 1

Scala 1:200

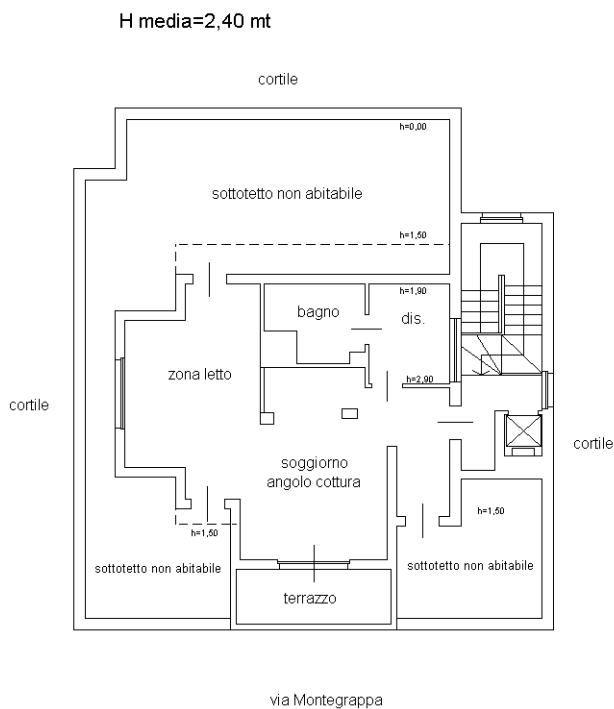

H =2,35 mt

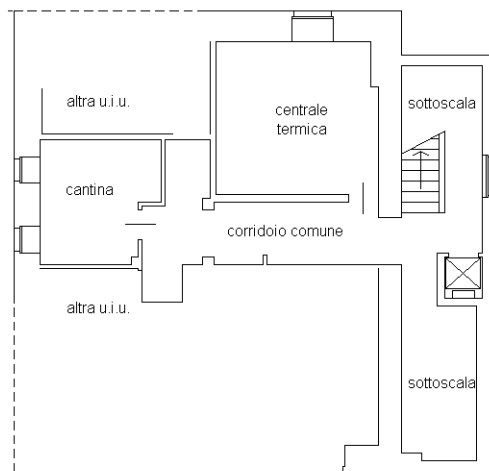

Ultima planimetria in atti