

RESIDENCE  
**PARCO MADDALENA**

La villa si sviluppa su tre livelli con metrature generose e ampio giardino privato con accesso pedonale indipendente. Al piano terra si sviluppa la zona giorno composta da cucina, ampia zona living e bagno di servizio. La zona notte dispone di due camere da letto, un bagno e una grande camera padronale con bagno privato. Al piano interrato sono situate la taverna con studio garden e un'autorimessa doppia.

-  classe A energetica
-  implementazione domotica
-  struttura antisismica
-  insonorizzazione acustica
-  impianto fotovoltaico
-  predisposizione colonnina ricarica



PIANO TERRA



PIANO PRIMO



PIANO INTERRATO

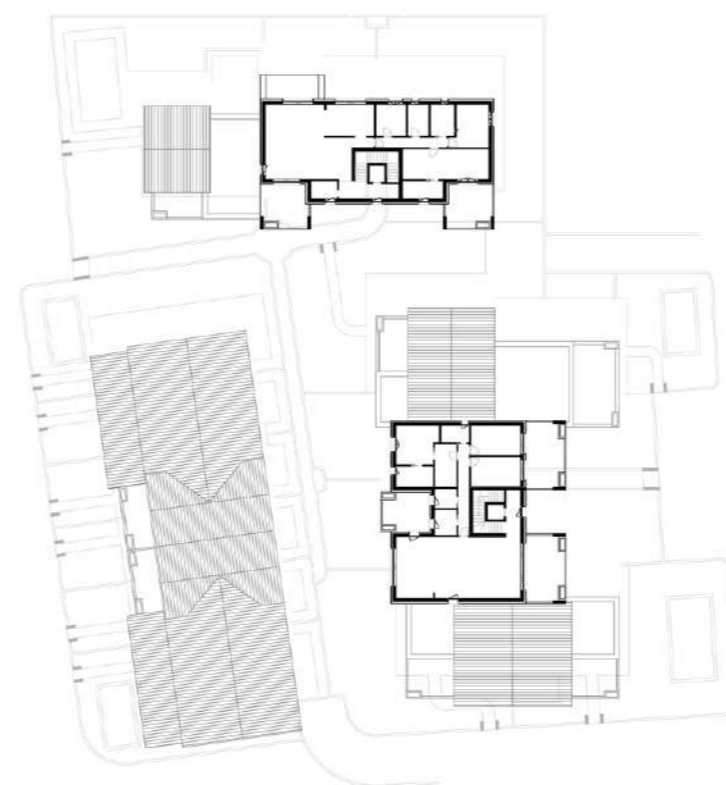

PIANO SECONDO

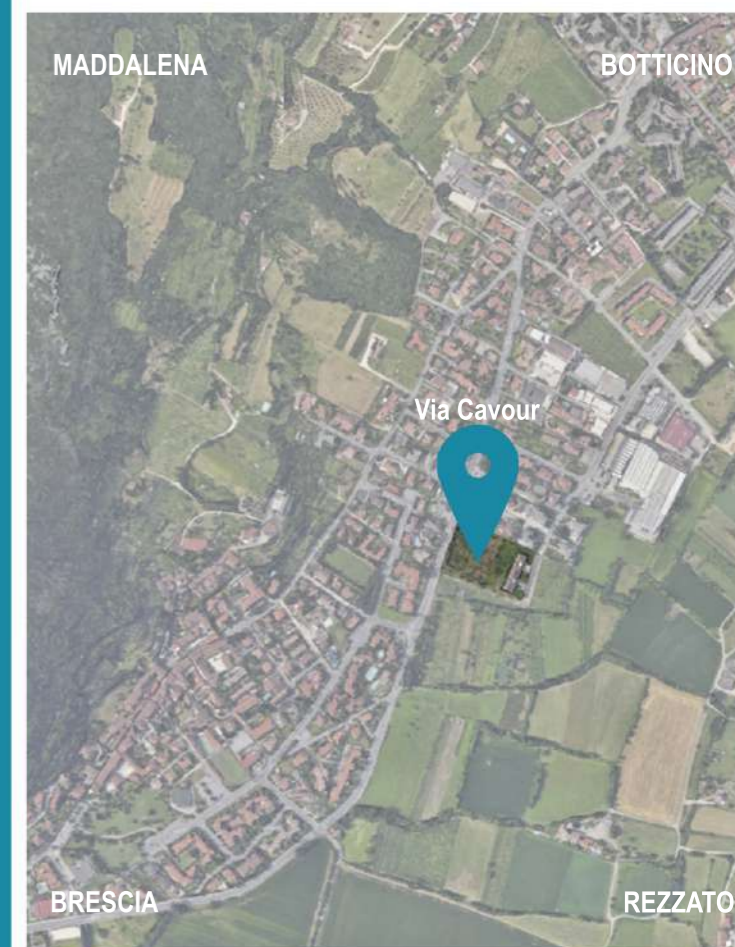



piano terra



scala 1:100

SUP. COMMERCIALE 325 mq RESIDENZIALE 199 mq PORTICI 35 mq GIARDINO 345 mq TAVERNA 113 mq AUTORIMESSA 41 mq

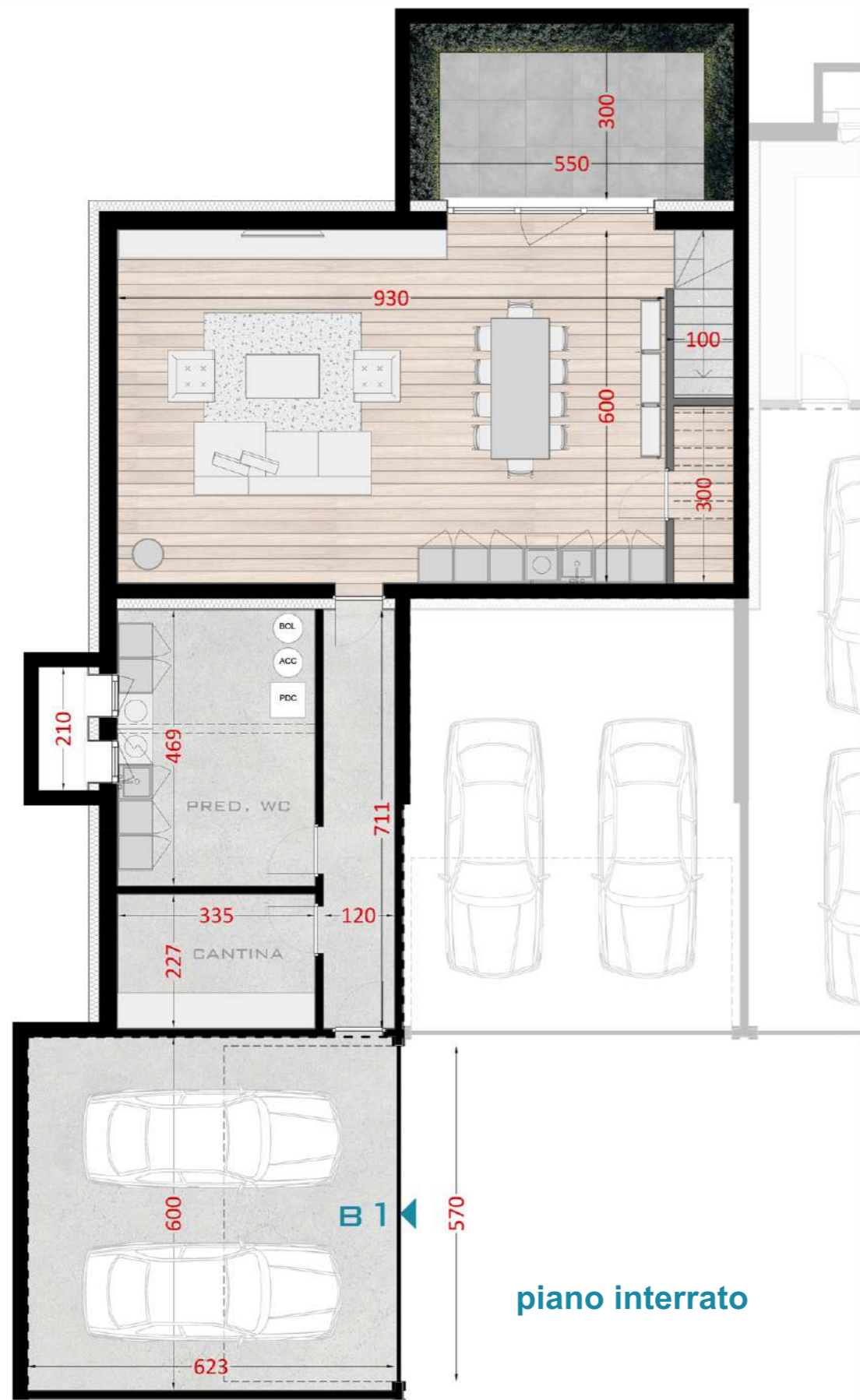

piano interrato



piano primo

scala 1:100

SUP. COMMERCIALE 325 mq RESIDENZIALE 199 mq PORTICI 35 mq GIARDINO 345 mq TAVERNA 113 mq AUTORIMESSA 41 mq