

Dichiarazione protocollo n. 000345355 del 18/04/2002

Planimetria di u.i.u. in Comune di Montecompatri

Via Oberdan

civ. 54

**Agenzia del Territorio  
CATASTO FABBRICATI  
Ufficio Provinciale di  
Roma**

Identificativi Catastali:

Sezione:

Foglio: 26

Particella: 166

Subalterno: 3

Compilata da:  
Spagnoli Francesco

Iscritto all'albo:  
Geometri

Prov. Roma

N. 4426

Scheda n. 1

Scala 1:100

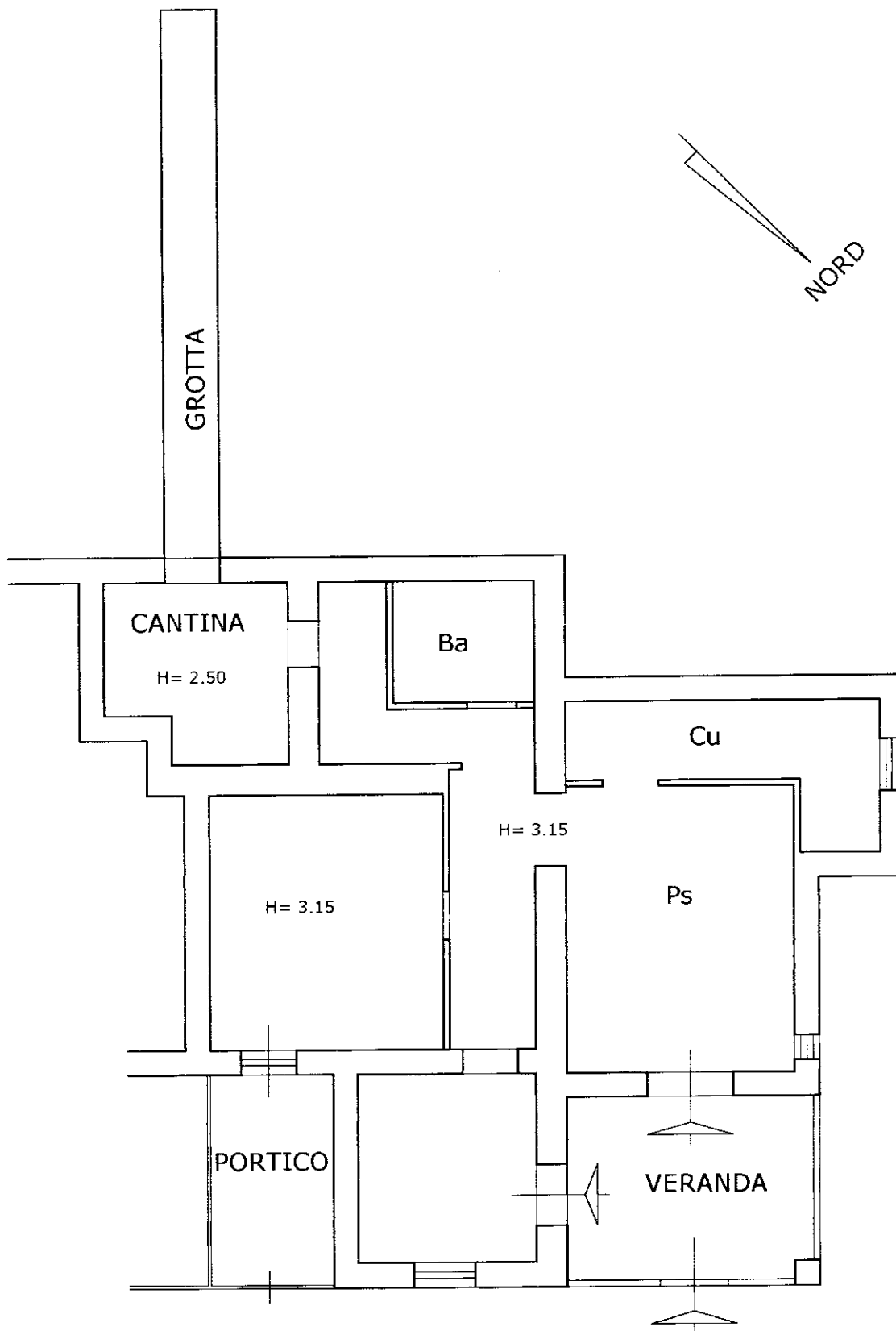

Ultima planimetria in atti

Catasto dei Fabbricati - Situazione al 02/03/2023 - Comune di MONTE COMPATRI(F477) - < Foglio 26 - Particella 166 - Subalterno 3 >  
VIA GUGLIELMO OBERDAN n. 54 Interno 2 Piano T