

**Agenzia del Territorio  
CATASTO FABBRICATI  
Ufficio Provinciale di  
Parma**

Dichiarazione protocollo n. PR0031821 del 08/03/2006

Planimetria di u.i.u. in Comune di Parma

Via Emilia Est

civ. 53

Identificativi Catastali:

Sezione: 1  
Foglio: 21  
Particella: 60  
Subalterno: 39

Compilata da:  
Ferrante Gabriele

Iscritto all'albo:  
Dottori Agronomi E Forestali

Prov. Parma

N. 186

Scheda n. 1

Scala 1:200

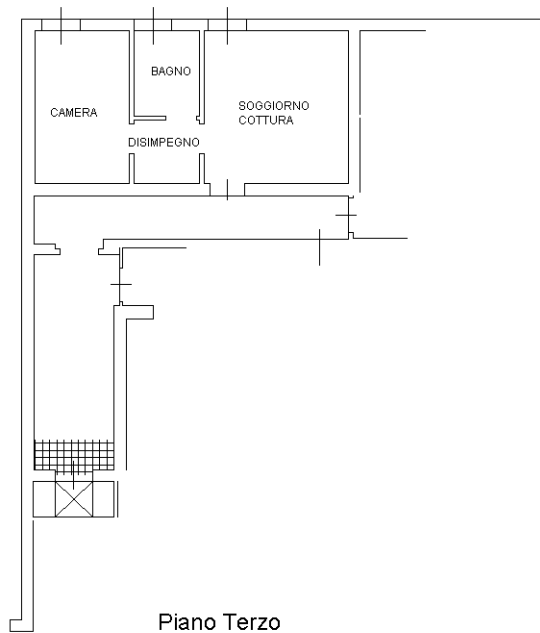

Piano Terzo

H. 2,99

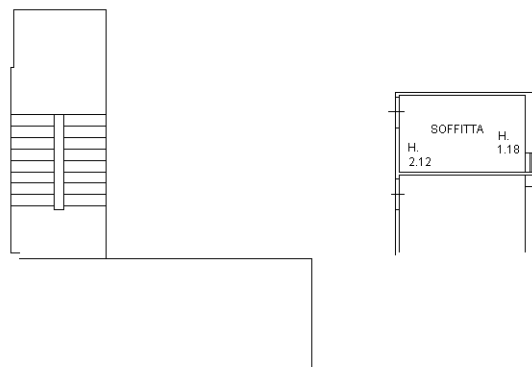

Piano Quinto

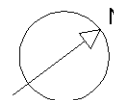

Ultima planimetria in atti

Catasto dei Fabbricati - Situazione al 08/09/2017 - Comune di PARMA (G337) - < Sez.Urb.: 001 - Foglio: 21 - Particella: 12 - Subalterno: 39 >  
VIA EMILIA EST n. 53 piano: 3-5;