

**Agenzia del Territorio  
CATASTO FABBRICATI  
Ufficio Provinciale di  
Milano**

Dichiarazione protocollo n. MI0643279 del 11/10/2008

Planimetria di u.i.u. in Comune di Milano

Via Carlo Ravizza

civ. 19

Identificativi Catastali:

Sesione:

Foglio: 380

Particella: 290

Subalterno: 708

Compilata da:

Cereda Cristina

Iscritto all'albo:  
Architetti

Prov. Milano

N. 9333

Scheda n. 1

Scala 1:200

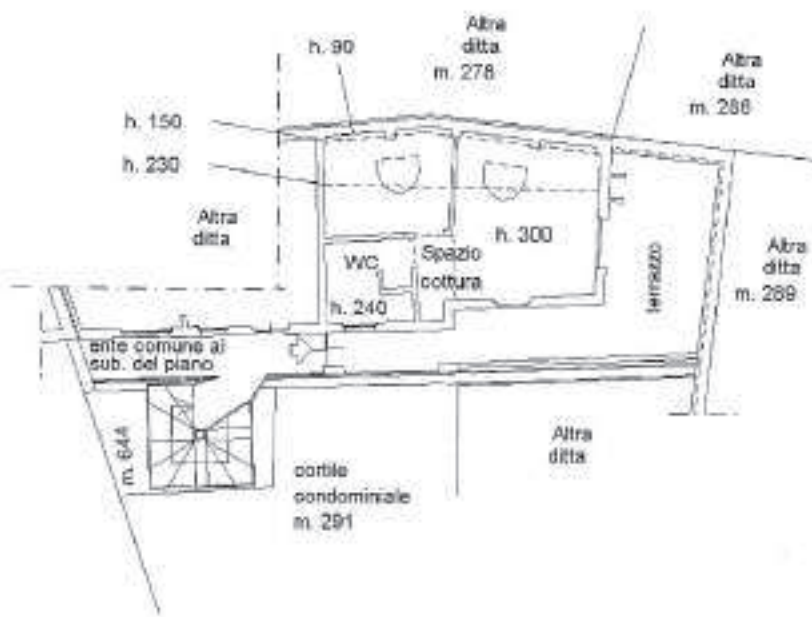

**PIANO PRIMO**



Ultima Planimetria in atti

Catasto dei Fabbricati - Situazione al 08/03/2018 - Comune di MILANO (MI) - Foglio: 380 Particella: 290 - Subalterno 708 - VIA CARLO RAVIZZA n. 19 piano: 1.