

**Agenzia delle Entrate**  
**CATASTO FABBRICATI**  
Ufficio Provinciale di  
**Roma**

Dichiarazione protocollo n. \_\_\_\_\_ del \_\_\_\_\_  
Planimetria di u.i.u. in Comune di Roma  
Via Degli Aldobrandeschi \_\_\_\_\_ civ. SNC

Identificativi Catastali:  
Sezione:  
Foglio: 415  
Particella: 2647  
Subalterno: 44

Compilata da:  
Dipietra Simone  
Iscritto all'albo:  
Geometri  
Prov. Roma N. 9194

Scheda n. 1 Scala 1:200

Abitazione  
Piano Quinto  
Int.33 Scala A  
H= 2,70 m

QUADRUCALE

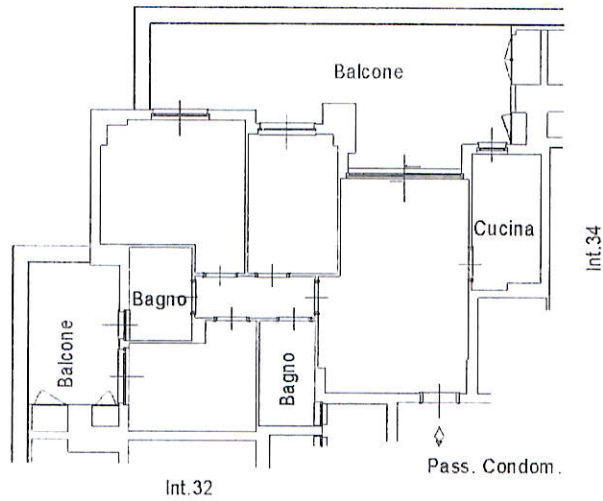

RENDITA CATASTALE : 1409,93

