MODULARIO
F. - Cat. S. T. - 366

MINISTERO DELLE FINANZE
DIREZIONE GENERALE DEL CATASTO E DEI SERVIZI TECNICI ERARIALI

MOD. A (*Nuovo Catasto Edilizio Urbano*)

Lire 30

NUOVO CATASTO EDILIZIO URBANO

(R. DECRETO-LEGGE 13 APRILE 1939, N. 652)

Planimetria dell'immobile situato nel Comune di NAPOLI *Via* DIOCLEZIANO 382

Ditta TRONCONE LUIGI NATO A NAPOLI IL 26.11.1915 ED ALTRI

Allegata alla dichiarazione presentata all'Ufficio Tecnico Erariale di NAPOLI - SCHEDA I/0296028

ACCERTAMENTO GENERALE DELLA PROPRIETÀ IMMOBILIARE URBANA
Legge 1 agosto 1943, n. 1249 modificata con D.L. 2 aprile 1948, n. 514

COMUNE di Napoli

Talloncino di riscontro DELLA SCHEDA NUMERO I

№ 0296028

PIANO 2°
INT. 9

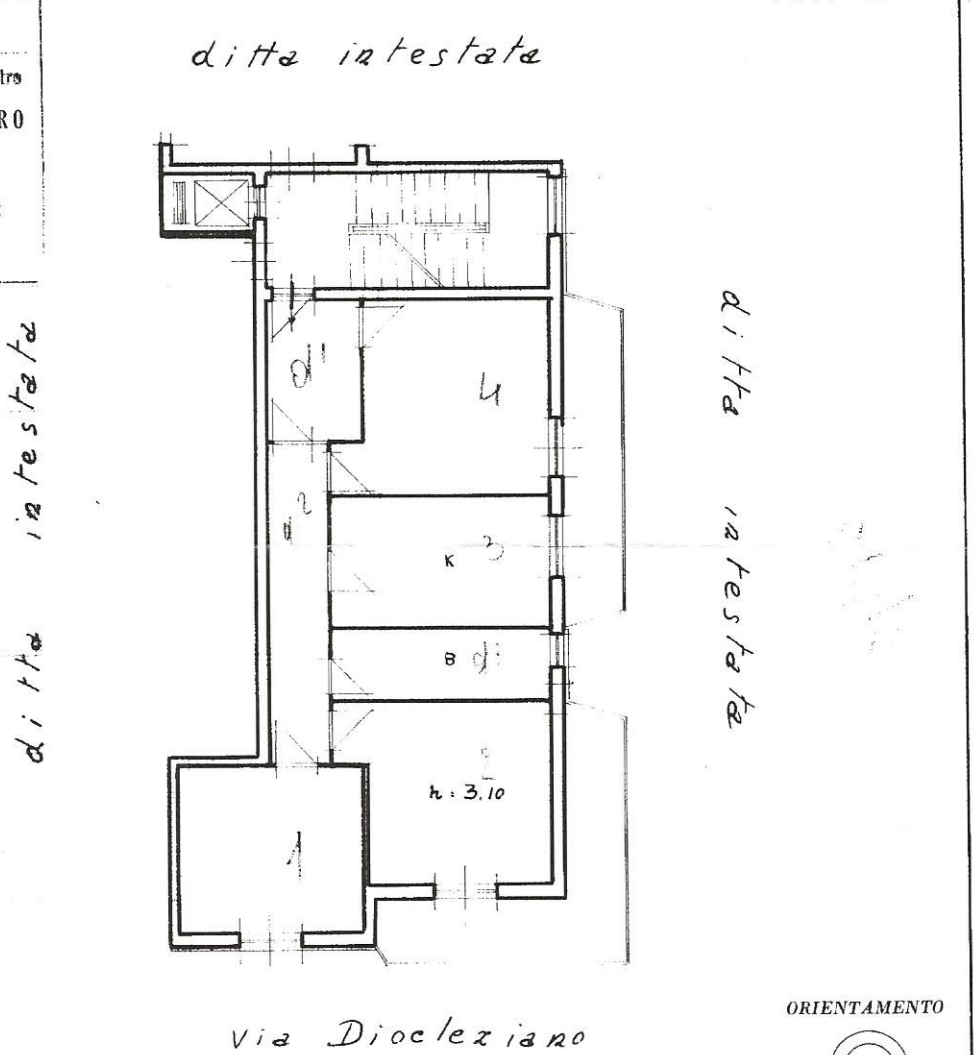

ORIENTAMENTO

SCALA DI 1:100

SPAZIO RISERVATO PER LE ANNOTAZIONI D'UFFICIO

DATA

PROT. N°

OH 1
21
134
10

Compilata dall'ING.RE (Titolo, nome e cognome del tecnico) RAFFAELE BIZOTTA

Iscritto all'Albo degli ING.RI della Provincia di NAPOLI

DATA

Firma:

ISTITUTO POLIGRAFICO DELLO STATO

Ultima planimetria in atti

Data presentazione:17/12/1963 - Data: 28/03/2017 - n. T391032 - Richiedente: PLMSVT81C12G964W
Totale schede: 1 - Formato di acquisizione: A3(297x420) - Formato stampa richiesto: A4(210x297)

Catasto dei Fabbricati - Situazione al 28/03/2017 - Comune di NAPOLI (F839) - < Sez.Urb.: CHI - Foglio: 21 - Particella: 134 - Subalterno: 10 >
VIA DIOCLEZIANO n. 382 piano: 2 interno: 9;
To menu