

MINISTERO DELLE FINANZE
P. sig. 1000/497



MINISTERO DELLE FINANZE
DIREZIONE GENERALE DEL CATASTO E DEI SISTEMI FE.
CATASTO EDILIZIO URBANO (R.D. 13-4-1939, n. 652)

MOD. BN (C.U.)

LIRE
250

Planimetria di u.l.u. in Comune di LETOIANNI via SANT'ARCA SILLEMI CIV.

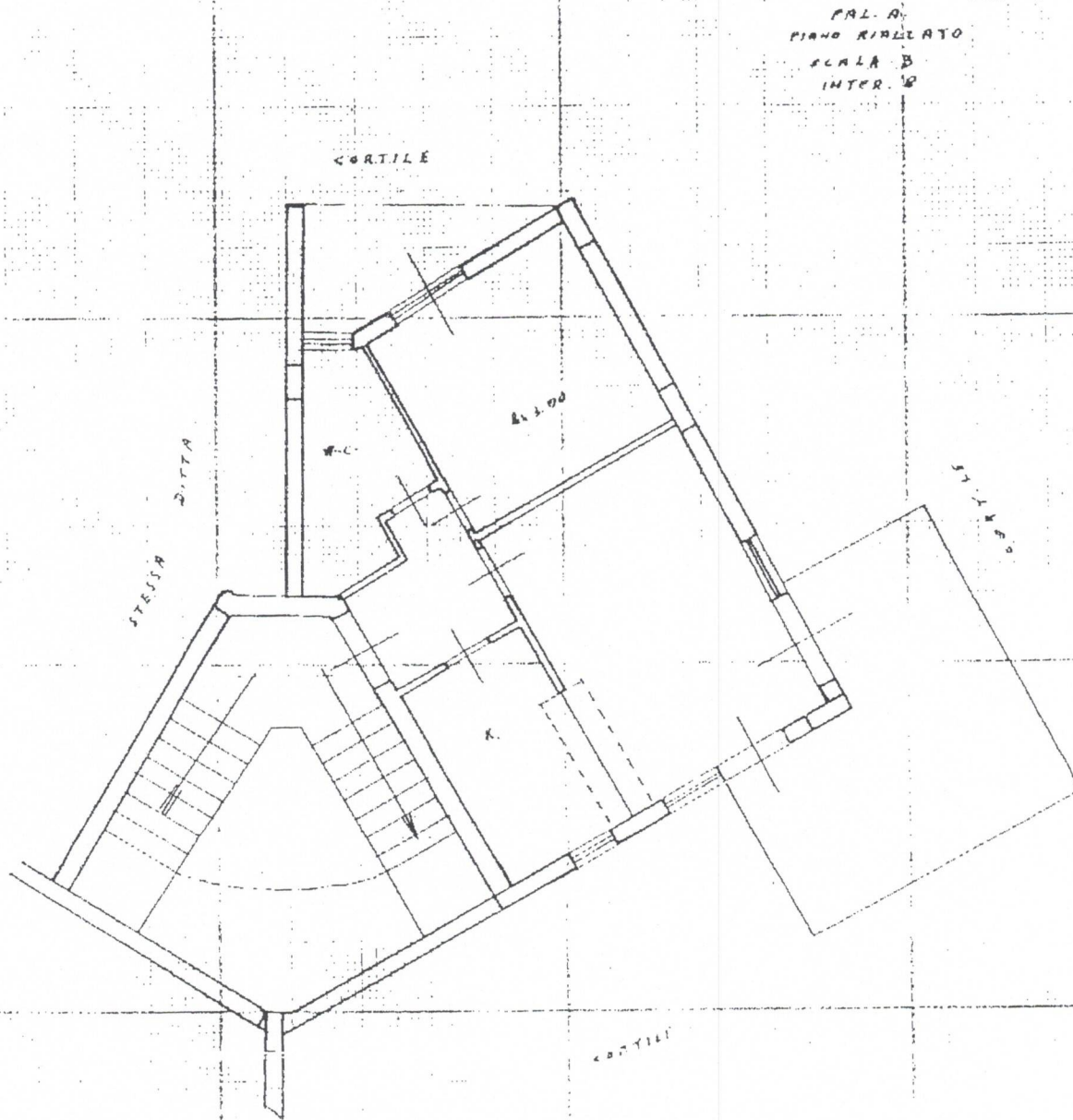

ORIENTAMENTO

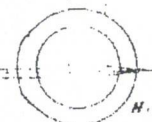

SCALA DI 1:100

RESERVATO ALL'UFFICIO

Compilata dal PERITO... ERILE
(Titolo, cognome e nome)

MAZZEO... GIOVANNI

Data presentazione: 21/08/1991 - Data: 18/02/2012 - n. T3502 - Richiedente:
Totale schede: 1 - Formato di acquisizione: A4(210x297) - Formato stampa richiesto: A4(210x297)

della provincia di MESSINA

379 sub 16

Catasto dei Fabbricati - Situazione al 18/02/2012 - Comune di LETOIANNI (E555) - < Foglio: 14 - Particella: 379 - Subalterno: 46 >
VIA SILLEMI piano: 9999 interno: 8 scala: A;