

**Agenzia del Territorio
CATASTO FABBRICATI
Ufficio Provinciale di
Pistoia**

Dichiarazione protocollo n. PT0123963 del 24/11/2004

Planimetria di u.i.u. in Comune di Pistoia

Via Della Casetta Di Pracchia

civ. CM

Identificativi Catastali:

Sezione:
Foglio: 14
Particella: 578
Subalterno: 1

Compilata da:
Maestripietri Valter

Iscritto all'albo:
Geometri

Prov. Pistoia

N. 616

Scheda n. 1

Scala 1:200

PIANO TERRA

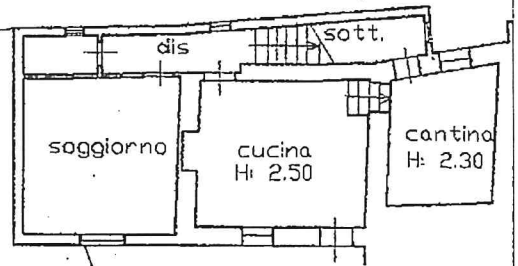

resede esclusivo

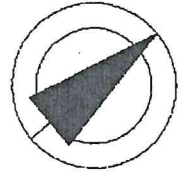

Catasto del territorio - Stradazione di Pracchia - Comune di PISTOIA (CA) - Foglio 14 Particella 578 Subalterno 1
VIA DELLA CASETTA DI PRACCHIA n. CM piano: SI-T-1



**Agenzia del Territorio
CATASTO FABBRICATI
Ufficio Provinciale di
Pistoia**

Dichiarazione protocollo n. PT0123962 del 24/11/2004

Planimetria di u.i.u. in Comune di Pistoia

Via Della Casetta Di Pracchia

civ. CM

Identificativi Catastali:

Sezione:

Foglio: 14

Particella: 578

Subalterno: 1

Compilata da:

Maestripietri Valter

Iscritto all'albo:
Geometri

Prov. Pistoia

N. 616

Scheda n. 2

Scala 1:200

PIANO PRIMO

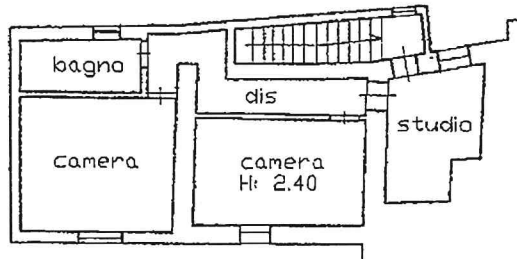

PIANO INTERRATO

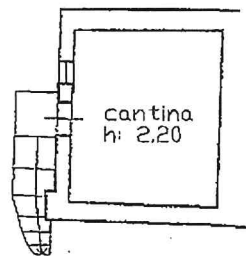

CANTINE DI PISTOIA - STRADA 107 - COMUNE DI PISTOIA (PT) - Foglio: 14 - Particella: 578 - Subalterno: 1 - VIA DELLA CASETTA DI PRACCHIA n. CM piano: S1-T-1;

