

MODULARIO
F. - Cat. S. T. - 315



MINISTERO DELLE FINANZE
DIREZIONE GENERALE DEL CATASTO E DEI SERVIZI TECNICI ERARIALI

Mod. B (Nuovo Catasto Edilizio Urbano)

Lire
50

NUOVO CATASTO EDILIZIO URBANO

(R. DECRETO-LEGGE 13 APRILE 1939, N. 652)

Planimetria dell'immobile situato nel Comune di ROMA Via GIOVANNI CANESTRINI INT.3.

Ditta VEDASI SOTTO

Allegata alla dichiarazione presentata all'Ufficio Tecnico Erariale di ROMA

1-FRASCA GIUSEPPE	N. AFFILE	LI 8-3-1932	PER 1/5	FOGLIO 1166 N° 270 PIANO PRIMO H300
2-FRASCA BENEDETTO	N. AFFILE	LI 26-10-1934	PER 1/5	
3-FRASCA GIOVANNI	N. AFFILE	LI 30-5-1941	PER 1/5	
4-FRASCA FRANCO	N. AFFILE	LI 4-5-1947	PER 1/5	
5-FRASCA MARIO	N. AFFILE	LI 1-5-1955	PER 1/5	

PROPRIETÀ
F.LLI FRASCA

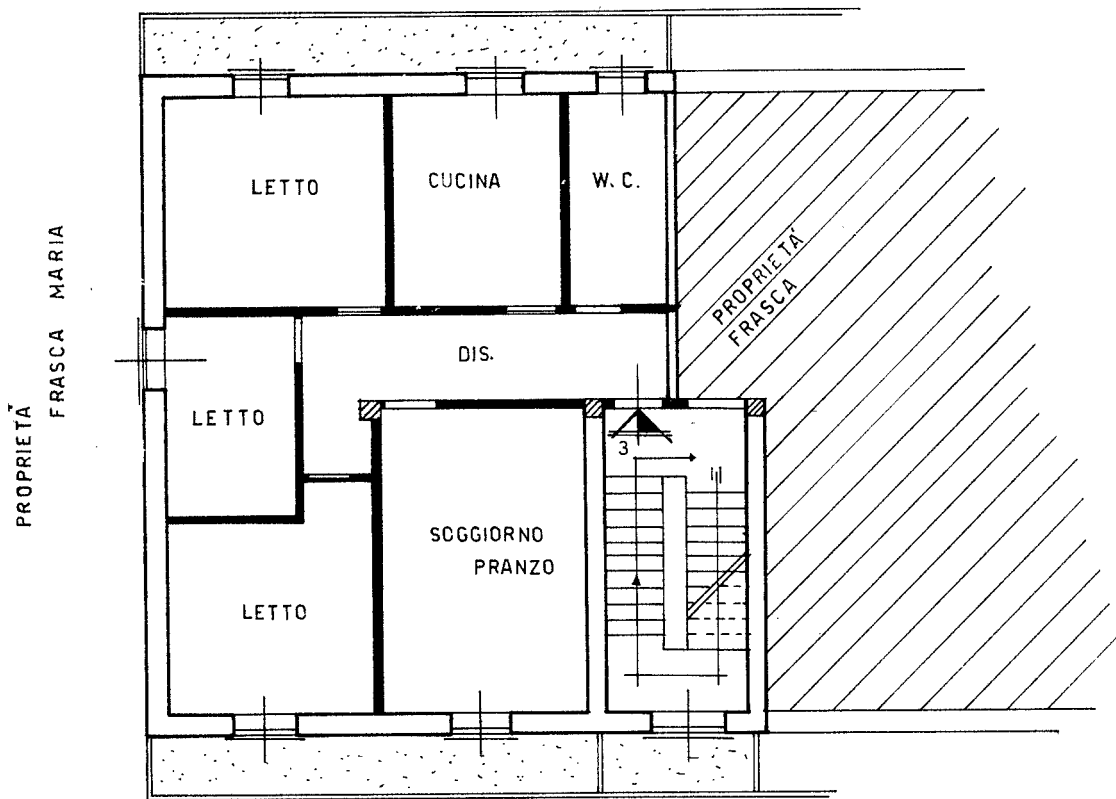

ORIENTAMENTO

SCALA DI 1:100

SPAZIO RISERVATO PER LE ANNOTAZIONI D'UFFICIO

DATA
PROT. N°

Compilata dal GEOMETRA

(Titolo, nome e cognome del tecnico)

MARIANO ALESI

Iscritto all'Albo dei GEOMETRI

della Provincia di ROMA

DATA 26-4-1983

Firma:

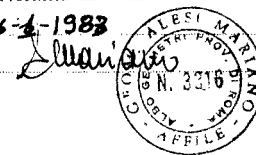

Ultima planimetria in atti