

MODULARIO
P. n. 102/1984 - 487



MINISTERO DELLE FINANZE
DIREZIONE GENERALE DEL CATASTO E DEI SERVIZI TECNICI ERARIALI

X Mod. B (Nuovo Catasto Edilizio Urbano)

Lire
150

NUOVO CATASTO EDILIZIO URBANO

IN DECRETI LEGGE 13 APRILE 1978 N. 42

Planimetria dell'immobile situato nel Comune di Roma in Campo Barbarico 68
Vannini Antonio n.a. Roma il 2.7.1909 per 3/4; Vannini Sabina n.a. Roma il 25.7.1945 per 1/4;
Ditta Vannini Silvia n.a. Roma il 3.12.1968 per 1/4; Zaccardi Maria n.a. New York il 16.11.1917 usufr. parte.
Allegata alla dichiarazione presentata all'Ufficio Tecnico Erariale di Roma

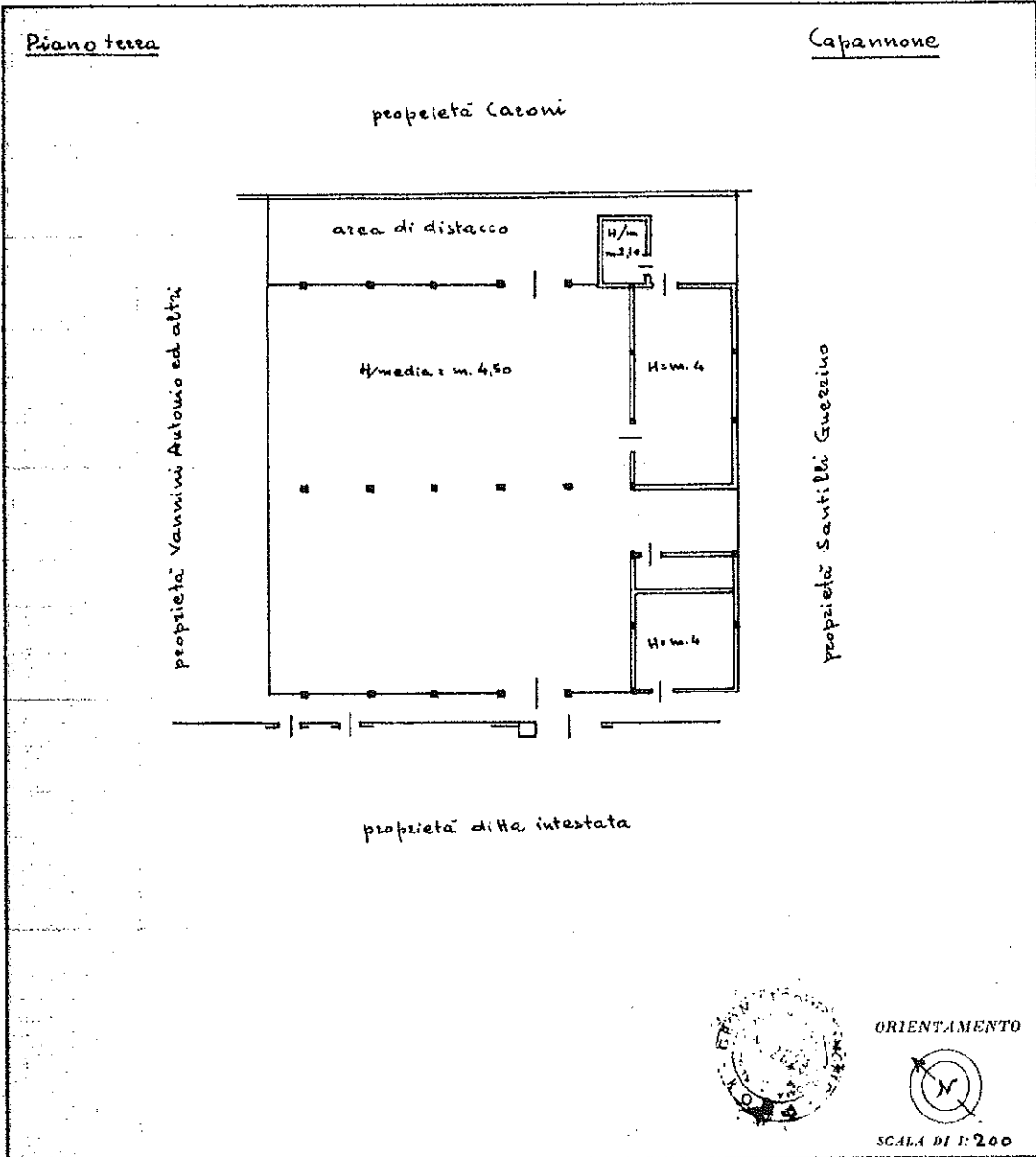

SPAZIO RISERVATO PER LE ANNOTAZIONI D'UFFICIO

DATA	FG. 914
PROT. N°	1715/21
	SUB 4

Compilata dal geom. Angelo Todini
Iscritto all'Albo dei geometri della Provincia di Roma - n° 2629
5-11-1985

Catasto dei Fabbricati - Situazione al 10/09/2015 - Comune di ROMA (H501) - < Foglio: 914 - Particella: 721 - Subalterno: 2 >
VIA CAMPO BARBARICO n. 68 piano: T;

Ultima planimetria in atti

MODULARIO
F. - fig. 1000 - 497



MINISTERO DELLE FINANZE
DIREZIONE GENERALE DEL CATASTO E DEI SERVIZI TECNICI ERARIALI

Mod. B (Nuovo Catasto Edilizio Urbano)

Lire
150

NUOVO CATASTO EDILIZIO URBANO

(R. DECRETO-LEGGI 13 APRILE 1976, N. 659)

Planimetria dell'immobile situato nel Comune di Roma Via Campo Barbarico 68A
Ditta Santilli Guerrino n.a Casteldieri (AQ) il 12.4.1901
Allegata alla dichiarazione presentata all'Ufficio Tecnico Erariale di Roma

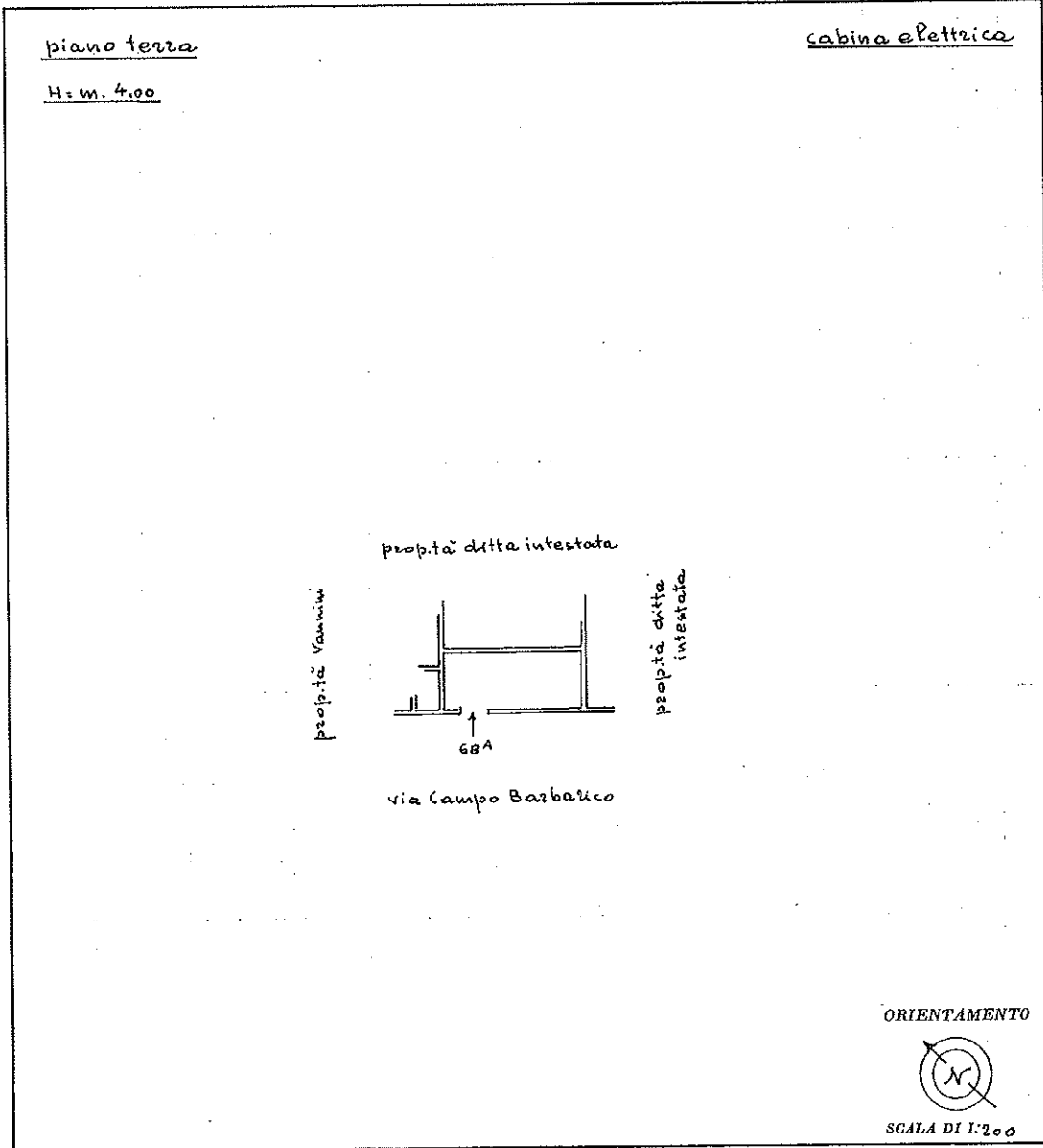

10 metri

Catasto dei Fabbricati - Situazione al 10/09/2015 - Comune di ROMA (H501) - < Foglio: 914 - Particella: 430 - Subaltrerno: 3 >
VIA CAMPO BARBARICO n. 68A piano: I;

SPAZIO RISERVATO PER LE ANNOTAZIONI D'UFFICIO	
DATA <u>14.11.85</u> PROT. N° <u>1580</u>	F. <u>914</u> M. <u>430</u> S. <u>3</u>

Compilata dal geom. Angelo Todini
(Nato, nome e cognome del tecnico)



iscritto all'Albo dei geometri
della Provincia di Roma - n° 2629
5.11.1985

Ultima planimetria in atti

MODULARIO
Fi. - fig. romb. - 497



MINISTERO DELLE FINANZE
DIREZIONE GENERALE DEL CATASTO E DEI SERVIZI TECNICI ERARIALI

Mod. B (Nuovo Catasto Edilizio Urbano)

Lire
150

NUOVO CATASTO EDILIZIO URBANO

(R. DECRETO-LEGGE 13 APRILE 1976, N. 458)

Planimetria dell'immobile situato nel Comune di Roma Via Campo Barbarico 68
Ditta Santilli Guerrino n. a. Casteldieri (AQ) il 12.1.1901.
Allegata alla dichiarazione presentata all'Ufficio Tecnico Erariale di Roma

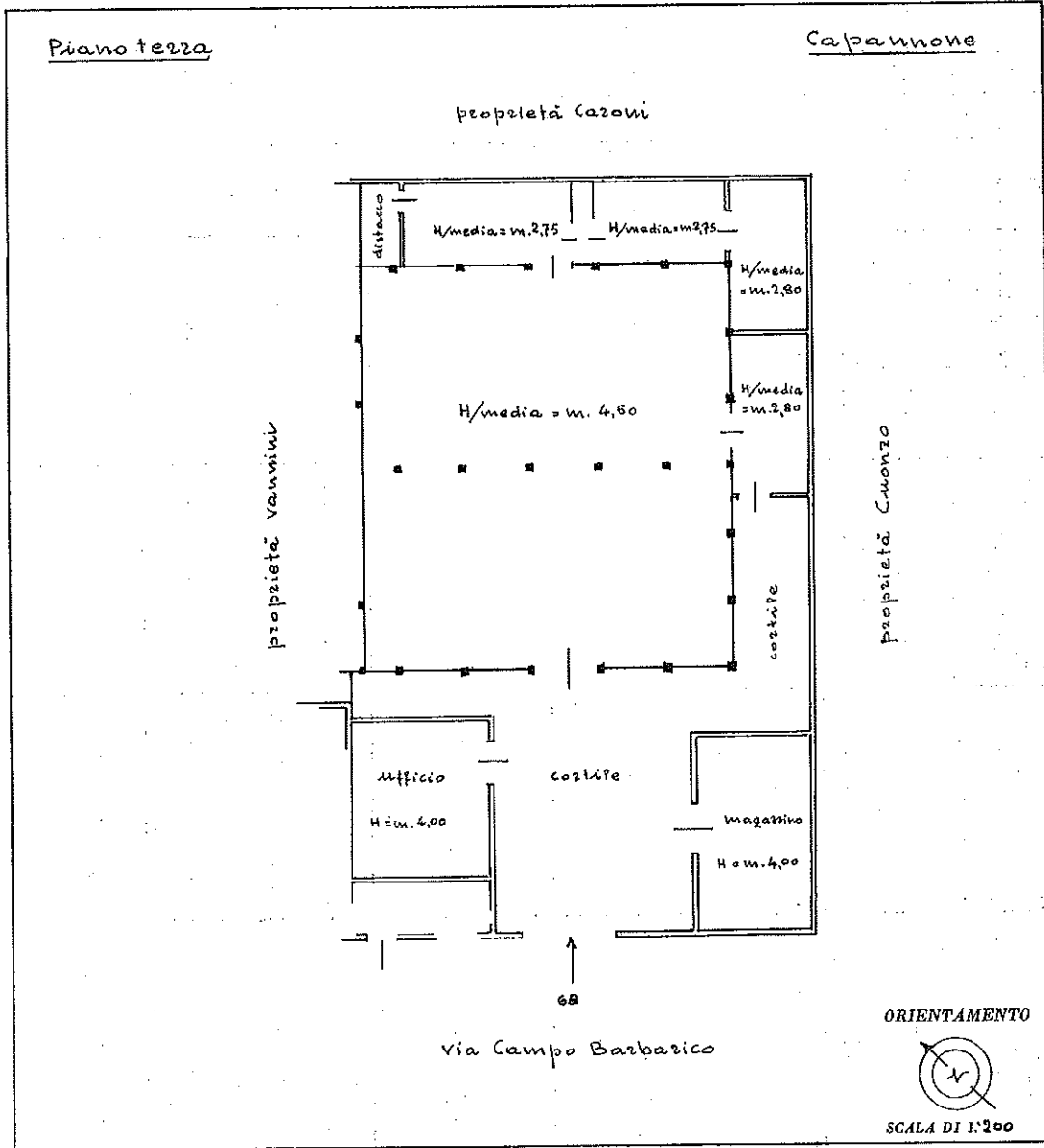

10 metri

Catasto dei Fabbricati - Situazione al 10/09/2015 - Comune di ROMA (H501) - < Foglio: 914 - Particella: 430 - Subalterno: 2 >
VIA CAMPO BARBARICO n. 68 piano: I;

SPAZIO RISERVATO PER LE ANNOTAZIONI D'UFFICIO

DATA 14-11-85

PROT. N° 15820

F. 914

H. 430

S. 2

1

4

Compilata dal geom. Angelo Todini
(Piaci, nome e cognome del tecnico)

iscritto all'Albo dei geometri
della Provincia di Roma - n° 2629
5.11.1985

Ultima planimetria in atti

MODULARIO
F. - Cat. S. T. - 515



MINISTERO DELLE FINANZE

Mod. B (Nuovo Catasto Edilizio Urbano)

DIREZIONE GENERALE DEL CATASTO E DEI SERVIZI TECNICI ERARIALI

Lire
15

NUOVO CATASTO EDILIZIO URBANO

(R. DECRETO-LEGGE 13 APRILE 1976, N. 653)

Planimetria dell'immobile situato nel Comune di Roma Via Campo Barbarico 74 e 76
santioli Guerinio n. a Castoldieri (CA) il 12.1.1904 per 4/8; Vannini Antonino a Roma il 27.1.1909 per
Ditta 3/8 Vannini Sabina n. a Roma il 25.7.1945 per 1/8; Vannini Silvia n. a Roma il 3.12.1968 per 1/8
Zaccardi Maria n. a New York il 14.11.1917 unip. in parte - Roma
Allegata alla dichiarazione presentata all'Ufficio Tecnico Erariale di Roma

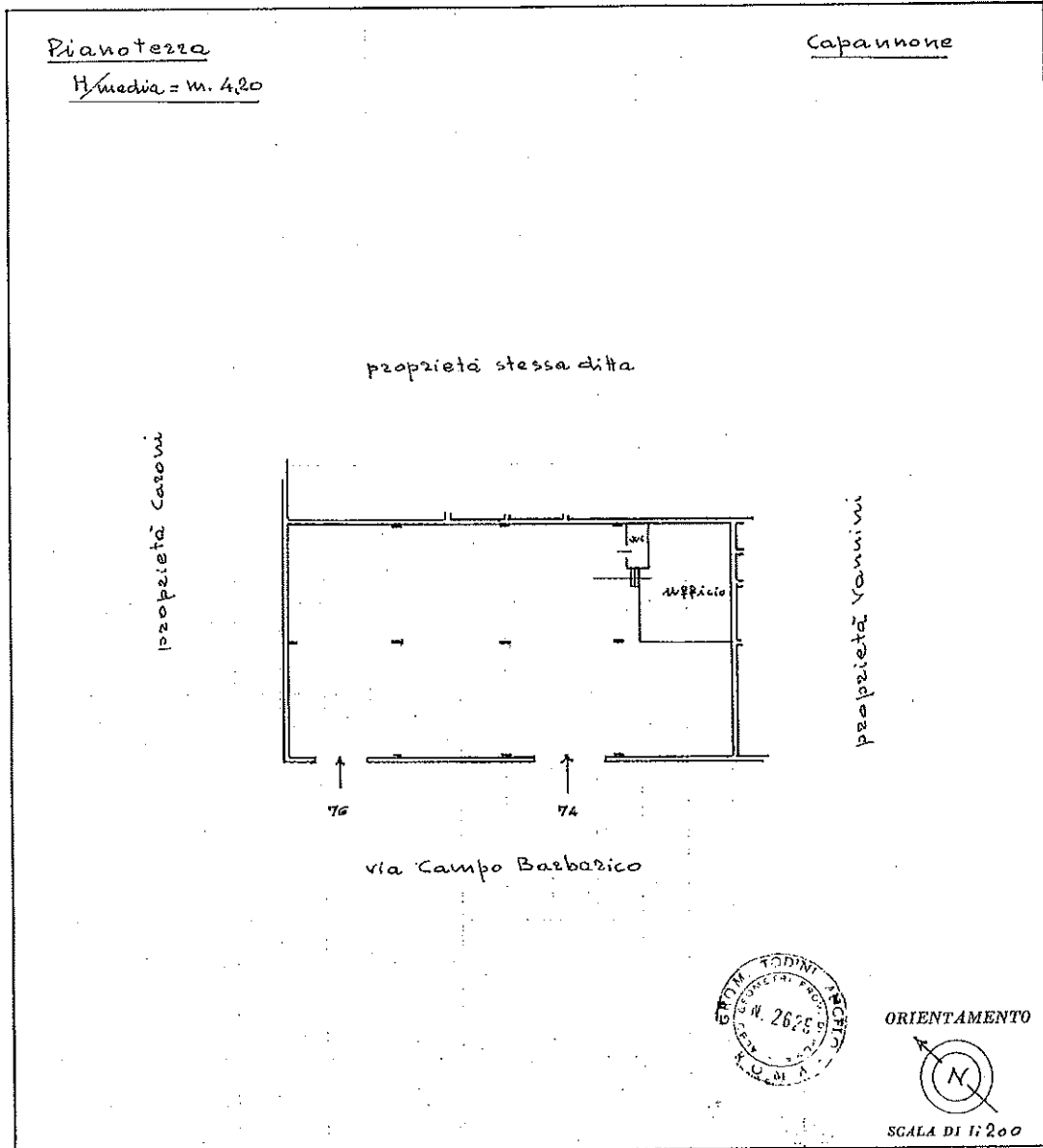

SPAZIO RISERVATO PER LE ANNOTAZIONI D'UFFICIO	
DATA <u>14-11-85</u>	F. <u>914</u>
PROT. N° <u>15821</u>	II <u>647</u>
	S. <u>3</u>

Compilata dal geom. Angelo Todini
(Titolo, nome e cognome del tecnico)
Iscritto all'Albo dei geometri
Nella Provincia di Roma - n° 2629
5.11.1985

Catasto dei Fabbricati - Situazione al 10/09/2015 - Comune di ROMA (H501) - < Foglio: 914 - Particella: 647 - Subalterno: 3 >
VIA CAMPO BARBARICO n. 74 n. 76 piano: T;

Ultima planimetria in atti