

MODULARIO  
F. rig. rend. 497



MINISTERO DELLE FINANZE  
DIREZIONE GENERALE DEL CATASTO E DEI SS.TT.EE.

MOD. BN (CEU)

**CATASTO EDILIZIO URBANO** (RDL 13-4-1939, n. 652)

LIRE  
**385**

Planimetria di u.i.u. in Comune di SALERNO via ACQUA SANTA CAPITOLO II civ. ....

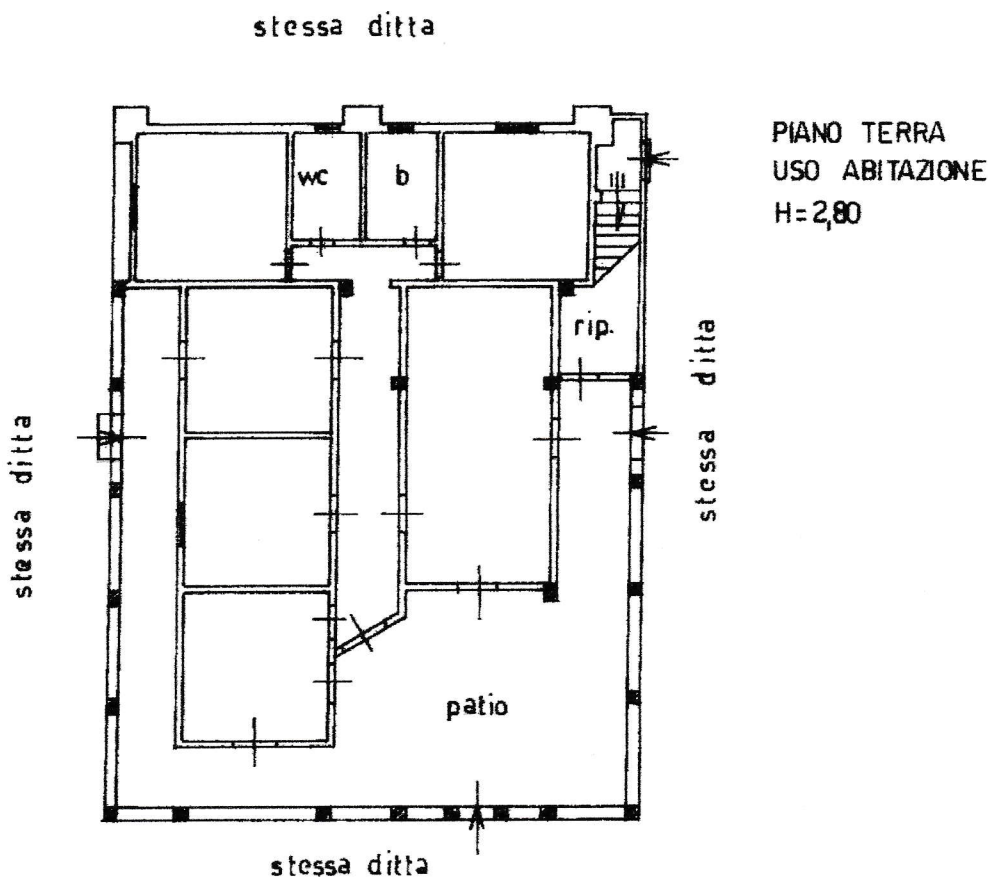

ORIENTAMENTO

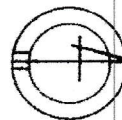

SCALA DI 1:200

Catasto dei Fabbricati - Situazione al 14/09/2021 - Comune di SALERNO (H703) - < Foglio: 54 - Particella: 270 - Subalterno: 2 >  
VIA ACQUASANTA n. 4 piano: T;

Dichiarazione di N.C.   
Denuncia di variazione

Compilata dal GEOMETRA  
PICARELLA GIOVANNI  
(Titolo, cognome e nome)



RISERVATO ALL'UFFICIO

551

Data presentazione catastale: 20/10/1992 - Data situazione al 14/09/2021 - Comune di SALERNO (H703) - < Foglio: 54 - Particella: 270 - Subalterno: 2 >

Totale schede: 1 - Formato di acquisizione: A4 (210x297) - Formato di stampa richiesto: A4 (210x297)

n. 270 sub. 2

data 16/10/1992 Firma Picarella Giovanni

MODULARIO  
F. rig. rend. 497



MINISTERO DELLE FINANZE  
DIREZIONE GENERALE DEL CATASTO E DEI SS.TT.EE.  
**CATASTO EDILIZIO URBANO** (RDL 13-4-1939, n. 652)

MOD. BN (CEU)

LIRE  
**385**

Planimetria di u.i.u. in Comune di SALERNO via ACQUA SANTA CAPITOLO II civ. ....

stessa ditta

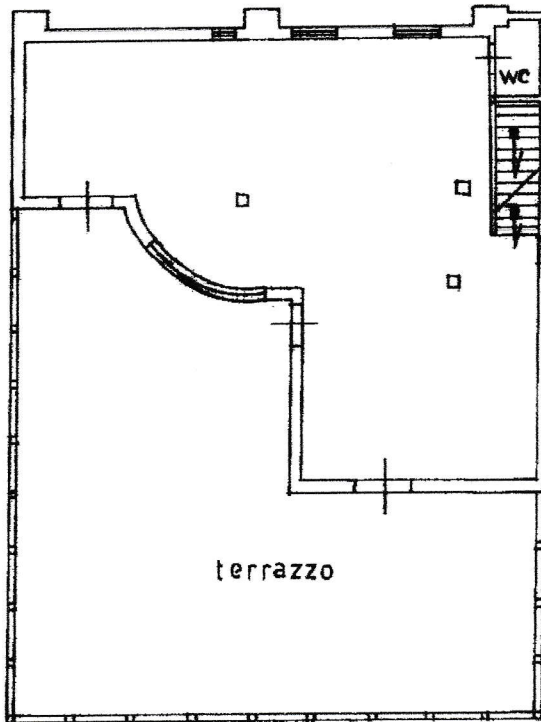

PIANO PRIMO  
USO DEPOSITO  
Hm = 2,80

stessa ditta

stessa ditta

terrazzo

stessa ditta

ORIENTAMENTO

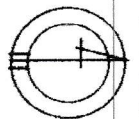

SCALA DI 1:200

Penna - Istituto Poligrafico e Zecca dello Stato - P.V.

Ultima planimetria in data 20/10/1992

Dichiarazione di N.C.

Denuncia di variazione

Data presentazione 20/10/1992 - Data archiviazione 14/09/2021

Totale schede: 54 - Formato di acquisizione: A4(210x297)

n 270 sub 3

Compilata dal GEOMETRA  
(Titolo, cognome e nome)  
PICARELLA GIOVANNI

Richiedente: CMNLCU82D24H703N

della provincia di SALERNO

data 19-10-92 Firma S. Picarella

RISERVATO ALL'UFFICIO

551/2

Catasto dei Fabbricati - Situazione al 14/09/2021 - Comune di SALERNO (H703) - < Foglio: 54 - Particella: 270 - Subalterno: 3 >  
VIA ACQUASANTA n. 4 piano: 1;