

DESSOLDAN

MODULARIO  
F. - Cat. S. T. - 315



MINISTERO DELLE FINANZE

DIREZIONE GENERALE DEL CATASTO E DEI SERVIZI TECNICI ERARIALI

# NUOVO CATASTO EDILIZIO URBANO

Lire 20

Mod. B (Nuovo Catasto Edilizio Urbano)

(R. DECRETO-LEGGE 13 APRILE 1939, N. 652)

Planimetria dell'immobile situato nel Comune di **MAGENTA**

Via **PUSTERLA** ang. **FONAROLI**

Ditta **IMM. PUSTERLA Soc. n. cos. di BIANCHI-GATTELLI-MAINI**

Allegata alla dichiarazione presentata all'Ufficio Tecnico Erariale di **MILANO**

N° 0076165

Allegato "A" al N° 4844/1378 di Rep.

UFFICIO TECNICO ERARIALE  
MILANO

COPIA DI PLANIMETRIA PRESENTATA A TERMINI DELL'ART. 7  
DEL DECRETO LEGGE 13 APRILE 1939, n. 652 E SUCCESSIVA  
VARIANTE ART. 25 LEGGE 17 AGOSTO 1939, n. 1249, MODIFI-  
CATA CON DECRETO LEGISLATIVO 8 APRILE 1948 n. 514.

MILANO, .....

UFFICIO TECNICO ERARIALE DI MILANO  
IMPOSTA DI COLLO ASSOLTA  
IN MODULO UNIFUNZIONALE  
AUTORIZZAZIONE DELL'INTEGRAZIONE  
DI FINANZA DI MILANO  
N.° 15347/77 DEL 5 DICEMBRE 1977

bollo £. 3.000 **15 GIU. 1987**  
diritti £. 900  
tot. esatte £. 3.900  
**Jacovelli A.**  
Il compilatore



D'ORDINE  
DEL DIRIGENTE  
Il Sottituto Capo Sezione  
(SUDOT. 4/30m. 0/10)

MOD. 8 N° 50763/187

SORELLE MAINO EUGENIA e ANNA

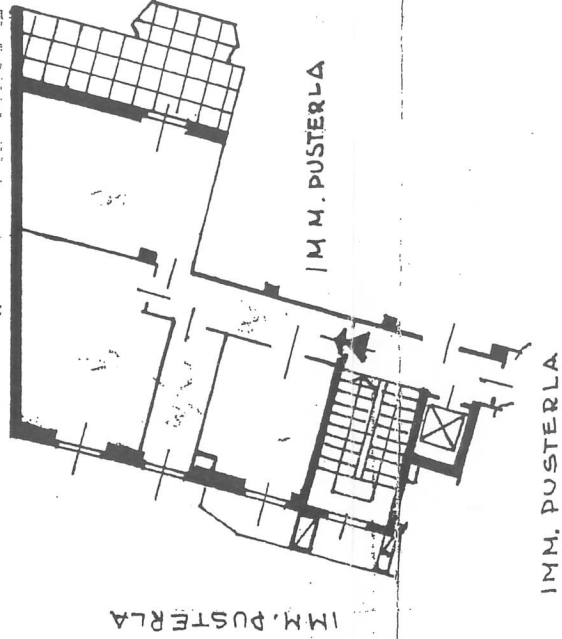

IMM. PUSTERLA

IMM. PUSTERLA

IMM. PUSTERLA

VIA FORMAROLI

IMM. PUSTERLA

IMM. PUSTERLA

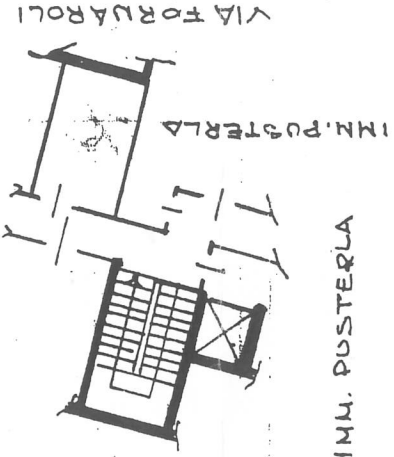

VIA FORMAROLI

IMM. PUSTERLA

PIANO QUINTO H=2,90 m

SOTTO TETTO H=2,00 m COLMO

*Giorgio Jares*  
*Ferdinando Padellaro*  
*Giuseppe Padellaro*  
*Giuseppe Padellaro*  
*Emerza Ibaro Tene*  
*Fernando Testa*  
*Leo...*



ORIENTAMENTO

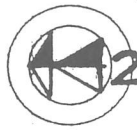

SCALA DI I. 1:200

SPAZIO RISERVATO PER LE ANNOTAZIONI D'UFFICIO

DATA

PROT. N°

Compilata dal **GEOM. ENRICO MAINI**  
(Titolo, nome e cognome del tecnico)

Iscritto all'Albo dei **GEOMETRI**  
della Provincia di **MILANO** N° 1086

DATA **25 MAGGIO 1962**

Firma: *[Signature]*