

MODULARIO  
a.r.r. n. 497



MINISTERO DELLE FINANZE

DIPARTIMENTO DEL TERRITORIO

**CATASTO EDILIZIO URBANO** (RDL 13-4-1939, n. 652)

LIRE  
200

Planimetria di u.i.u. in Comune di TEOLO via MOLINROTTO civ. 26

N.C.T.R.			N.C.E.U.				
FG.	ALL.	MAPP.	SEZ.	FG.	ALL.	MAPP.	SU
17	-	12	B	5	-	12	9 1 1

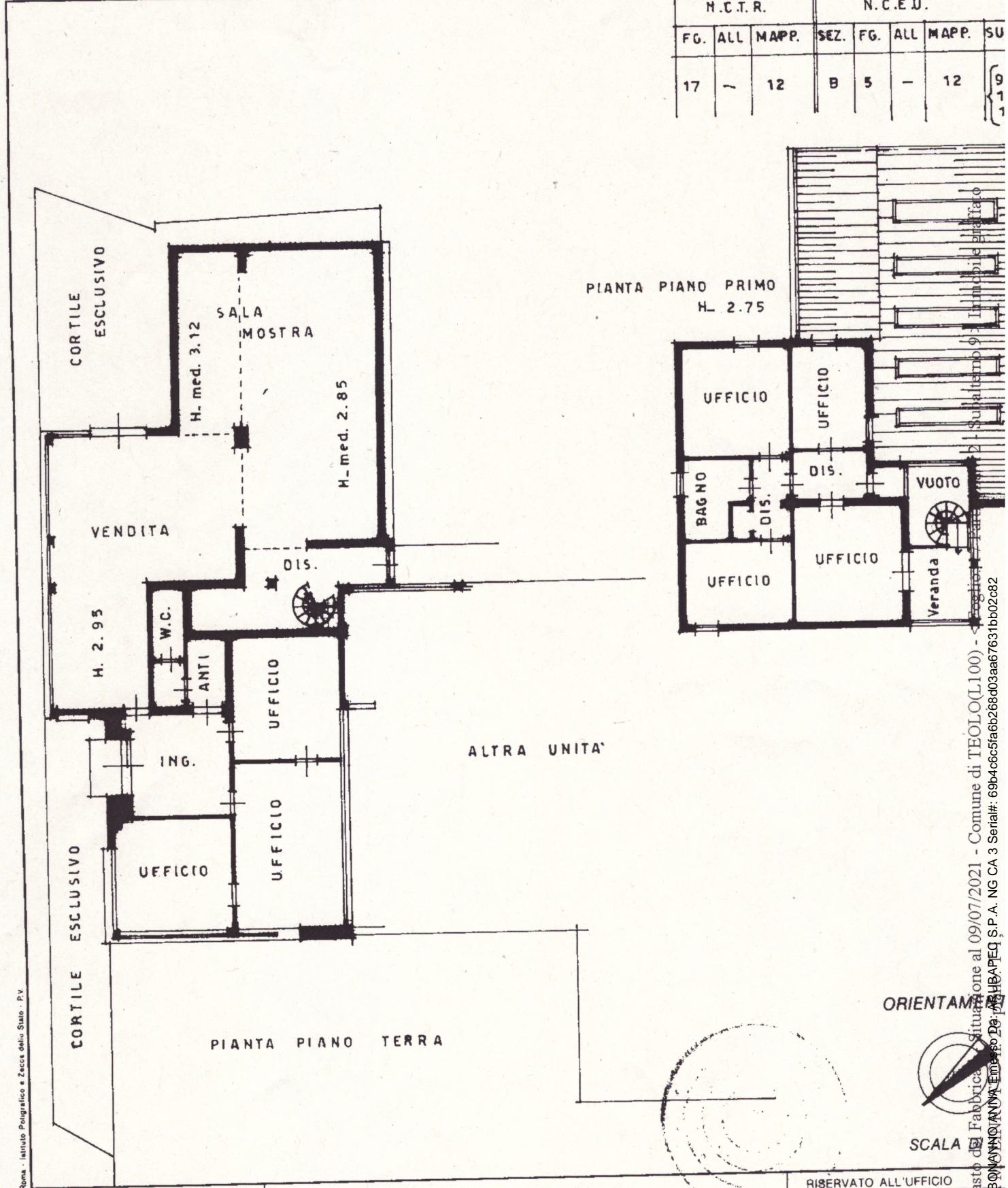

Roma - Istituto Poligrafico e Zecca dello Stato - P.V.

Catasto di Fabbrica situata al 09/07/2021 - Comune di TEOLO(L100) - Foglio 97 - Subalterno 97 - Immobile brattato  
Firmato da: BONANNO ANNA Ed. 26/07/2000

Dichiarazione di N.C.   
Denuncia di variazione

Compilata dal .....  
(Titolo, cognome e nome)  
**GEOM. PETTENELLO OSCAR**

RISERVATO ALL'UFFICIO

Identificativi catastali  
Data presentazione: 26/07/2000 - Data: 09/07/2021 - n. PD0068985 - Richiedente ING. BONANNO ANNA - Ultima Planimetria in atti  
Tot.schede: 1 - Formato di acq.: A4(210x297) - Fatt. di scala: 2:000

Iscritto all'albo de **GEOMETRI**  
data ..... Firma .....

**1000**





Data presentazione: 26/07/2000 - Data: 09/07/2021 - n. PD0068984 - Richiedente ING. BONANNANO ANNA - Ultima Planimetria in atti  
 Fot. schedati: 2 - Formato di acq.: A4(210x296) - Formato di scala: 1:1

Firmato Da: BONANNANO ANNA Emesso Da: ARUBAFEC S.P.A. NG CA 3 Serial#: 69b4c6c5fa6b268d03a67631bb02c82  
 MOD. AN 10



MINISTERO DELLE FINANZE  
 DIREZIONE GENERALE DEL CATASTO E DEI SS.TT.EE.  
**CATASTO EDILIZIO URBANO** (RDL 13-4-1939, n. 652)

LIRE  
**605**

Planimetria di u.i.u. in Comune di **TEOLO** via **MOLINROTTO** CIV. 2.4

LA PRESENTE U.I.U. SI COMPONE DI N. 2 SCHEDE

**SCHEDA N.1**

N. C. T. R.			N. C. E. U.			
FG.	ALL.	MAPP.	SEZ.	FG.	ALL.	MAPP. SUB.
17	-	12	B	5	-	12
						8 12

PLANIMETRIA SCALA 1:1000

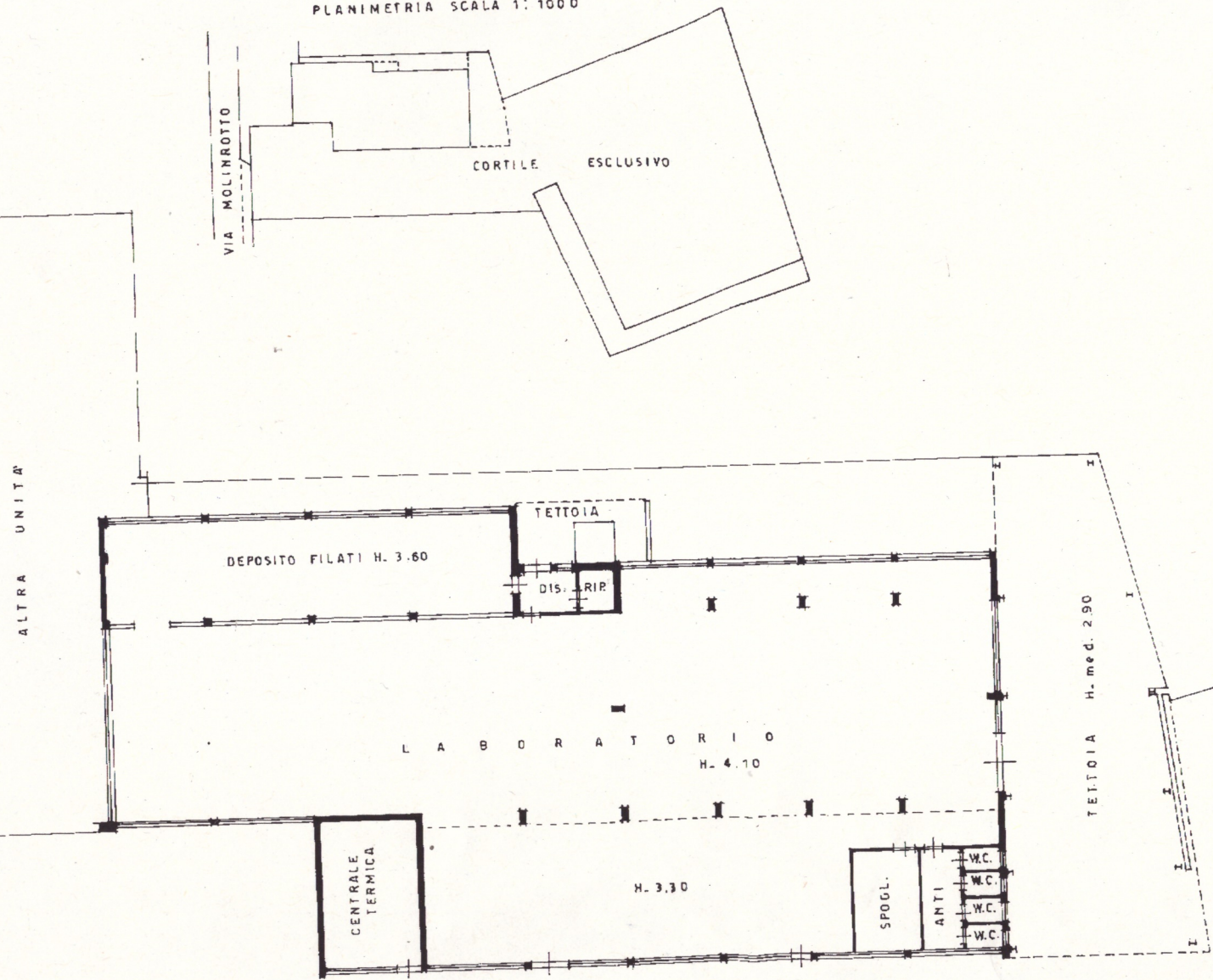

ORIENTAMENTO



SCALA DI 1:200

Catasto dei Fabbricati - Situazione al 09/07/2021 - Comune di TEOLO(L100) - < Foglio: 10 Particella: 2 - Subalterno: 8 - Immobile: 8/11  
 VIA MOLINROTTO n. 24 piano: 1, TERRA

Dichiarazione di NC.  Compilata dal   
 Identificativi catastali  Iscritto all'albo de   
 BADOVA 2117

RISERVATO ALL'UFFICIO

Presentazione: 26/07/2000 - Data: 09/07/2021 - n. PD0068984 - Richiedente ING. BONANNANO ANNA - Ultima Planimetria in atti



**Agenzia del Territorio  
CATASTO FABBRICATI  
Ufficio Provinciale di  
Padova**

Dichiarazione protocollo n. PD0433877 del 21/10/2011

Planimetria di u.i.u. in Comune di Teolo

Via Euganea Treponi

civ.

Identificativi Catastali:

Sezione: B  
Foglio: 5  
Particella: 461  
Subalterno: 2

Compilata da:  
Ruffin Luca

Iscritto all'albo:  
Architetti

Prov. Padova

N. 1203

Scheda n. 1      Scala 1:200

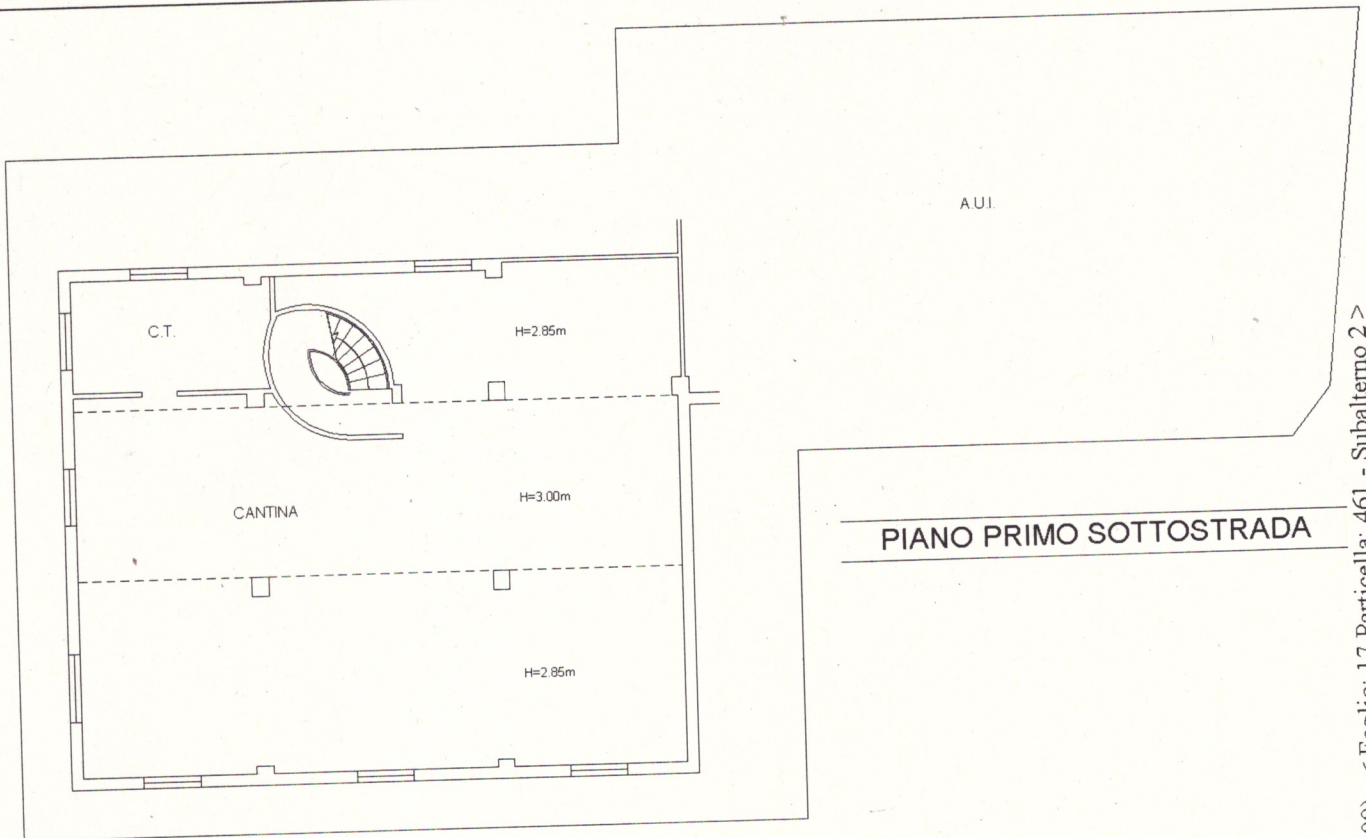

**PIANO PRIMO SOTTOSTRADA**

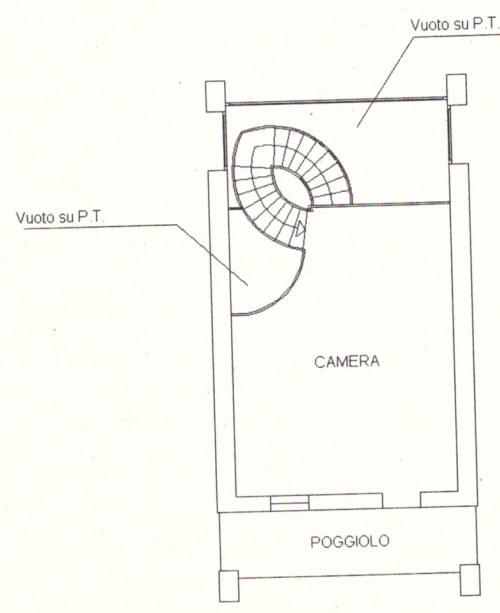
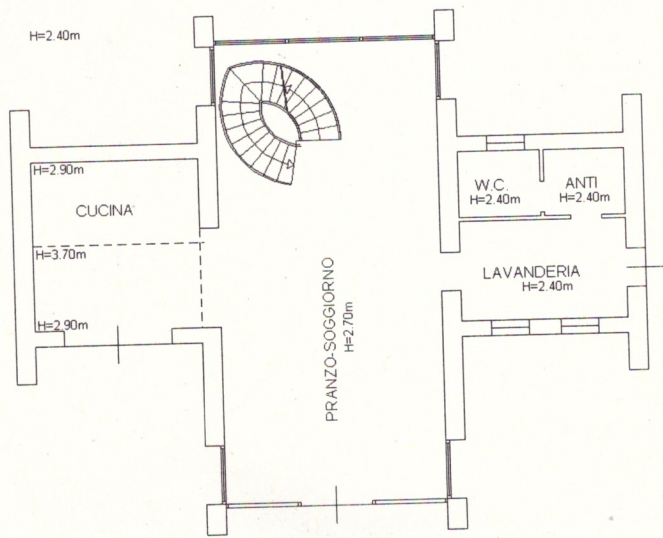

**PIANO PRIMO**

Catasto dei Fabbricati - Situazione al 09/07/2021 - Comune di TEOLO(L100) - < Foglio: 17 Particella: 461 - Subalterno 2 >

VI FIRMATO DA: BONANNO ANNA Emesso Da: ARUBAP E.C. S.P.A. NG.CA.3.Serial#: 60b4e6e6e6b266d409aac07691bb02082



**Agenzia del Territorio  
CATASTO FABBRICATI  
Ufficio Provinciale di  
Padova**

Dichiarazione protocollo n. PD0433877 del 21/10/2011

Planimetria di u.i.u. in Comune di Teolo

Via Euganea Treponti

civ.

Identificativi Catastali:

Sezione: B

Foglio: 5

Particella: 461

Subalterno: 3

Compilata da:

Ruffin Luca

Iscritto all'albo:

Architetti

Prov. Padova

N. 1203

Scheda n. 1

Scala 1:200

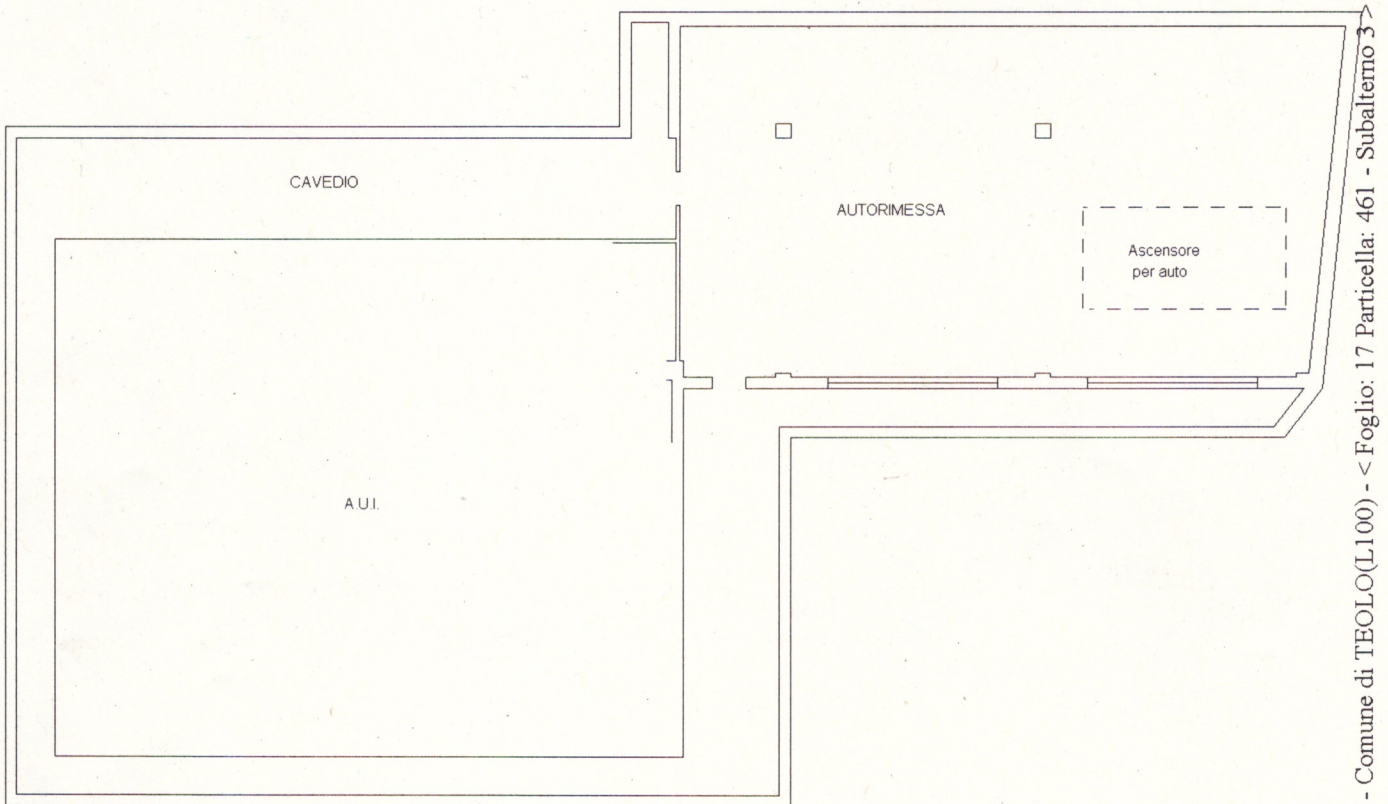

**PIANO PRIMO SOTTOSTRADA**

H=2.85m

Catasto dei Fabbricati - Situazione al 09/07/2021 - Comune di TEOLO(L100) - < Foglio: 17 Particella: 461 - Subalterno 3 - VIA EUGANEA TREPONTI piano: S1-T;

Firmato Da: BONANNO ANNA Emesso Da: ARUBAPEC S.P.A. NG CA 3 Serial#: 69b4c6c5fa6b268d03aa67631bb02c82





MINISTERO DELLE FINANZE  
DIREZIONE GENERALE DEL CATASTO E DEI SS.TT.EE  
**CATASTO EDILIZIO URBANO** (RDL 13-4-1939, n. 652)

Planimetria di u.i.u. in Comune di TEOLO via MOLINROTTO  
CIV. 24

LA PRESENTE U.I.U. SI COMPONE DI N.2 SCHEDE

SCHEDA N.2

N.C.T.R.			N.C.E.U.				
FG.	ALL.	MAPP.	SEZ.	FG.	ALL.	MAPP.	SUB.
17	-	12	B	5	-	12	8 12

PLANIMETRIA SCALA 1:1000

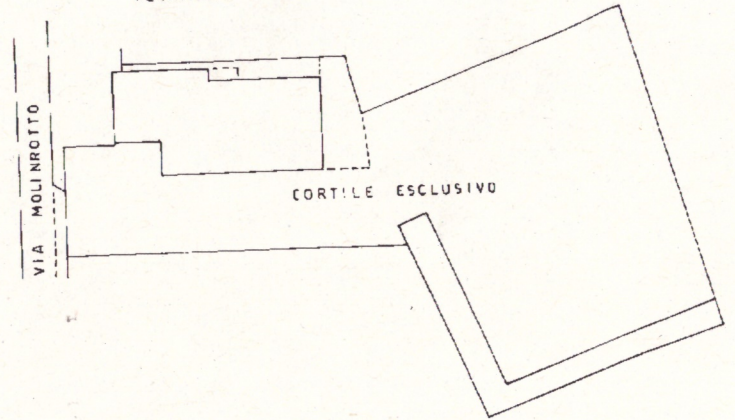

PIANTA PIANO TERRA

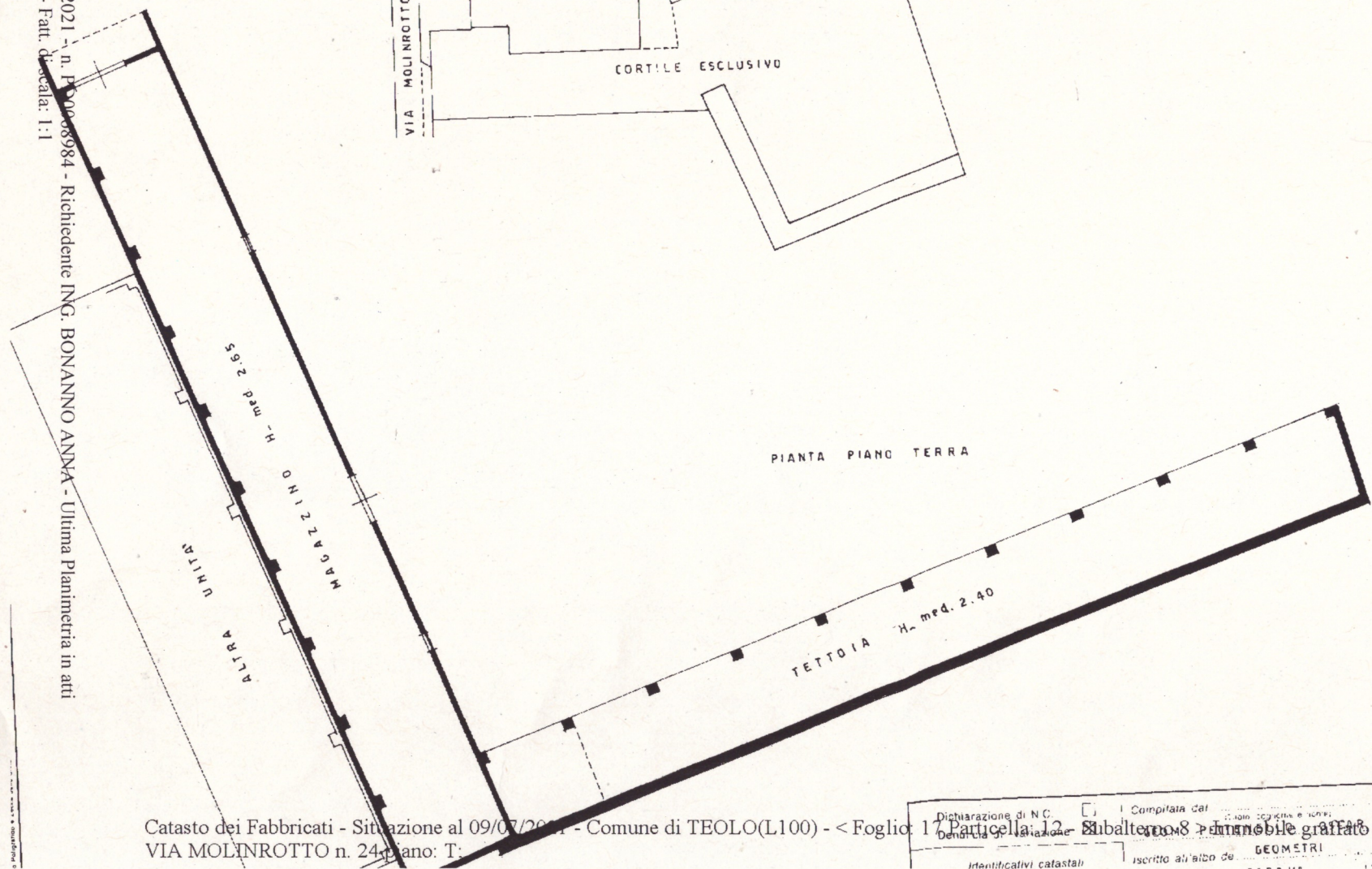

ORIENTAMENTO

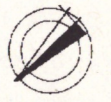

SCALA DI 1:20

RISERVATO ALL'UFFICIO

Catasto dei Fabbricati - Situazione al 09/07/2021 - Comune di TEOLO(L100) - < Foglio 17 Particella: 12 - Subalterno: 8 - Immobile grafato VIA MOLINROTTO n. 24 piano: T

Dichiarazione di N.C.  
 Denuncia di Situazione  
 Identificativi catastali  
 Computata dal  
 Iscritta all'albo de  
 Geometri  
 12117

Data presentazione: 26/07/2000 - Data: 09/07/2021 - n. P. 00068984 - Richiedente ING. BONANNO ANNA - Ultima Planimetria in atti  
ot.schede: 2 - Formato di acq.: A4(210x296) - Fatt. di scala: 1:1

Presentazione: 26/07/2000 - Data: 09/07/2021 - n. P. 00068984 - Richiedente ING. BONANNO ANNA - Ultima Planimetria in atti