

MODULARIO
F. - Cat. S. T. - 386



MINISTERO DELLE FINANZE
DIREZIONE GENERALE DEL CATASTO E DEI SERVIZI TECNICI ERARIALI

Mod. A (Nuovo Catasto Edilizio Urbano)

NUOVO CATASTO EDILIZIO URBANO

Lire
30

(R. DECRETO-LEGGE 13 APRILE 1938, N. 652)

Planimetria dell'immobile situato nel Comune di VALLO LUCANIA Via CAMMARDIA

Ditta S. S. L. LA CASA PER TUTTI

Allegata alla dichiarazione presentata all'Ufficio Tecnico Erariale di SALERNO

PIANO 3°

H = 3,00

SCHEDA N. 0447546

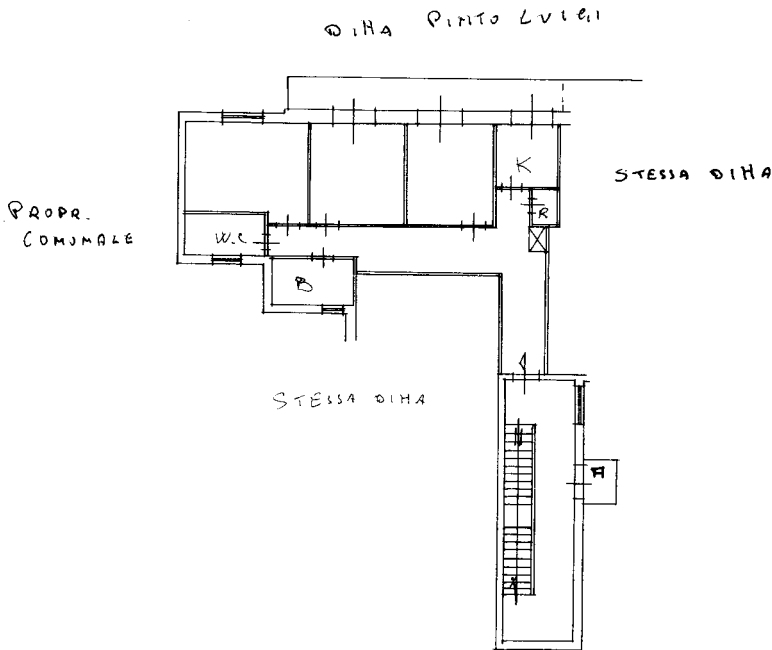

ORIENTAMENTO

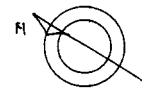

SCALA DI 1:200

SPAZIO RISERVATO PER LE ANNOTAZIONI D'UFFICIO

DATA 2-3-1972
PROT. N° 5

F. 8 H. 767 SUB. 68

ISTITUTO POLIGRAFICO DELLO STATO

Compilata dal Geometra
GIUGLIEMMO ROSSORI
(Titolo, nome e cognome del tecnico)

Iscritto all'Albo dei GEOMETRI
della Provincia di SALERNO

DATA 2-3-72

Firma: Giugliemmo Rossori

Catasto dei Fabbricati - Situazione al 18/01/2023 - Comune di VALLO DELLA LUCANIA(L.628) - < Foglio 8 - Particella 767 - Subalterno 69 >
Via FRANCESCO CAMMARDIA Piano 3