



MINISTERO DELLE FINANZE

Mod. B (Nuovo Catasto Edilizio Urbano)

DIREZIONE GENERALE DEL CATASTO E DEI SERVIZI TECNICI ERARIALI

NUOVO CATASTO EDILIZIO URBANO

(R. DECRETO-LEGGE 15 APRILE 1976, N. 452)

Planimetria dell'immobile situato nel Comune di PADOVA Via TRIESTE c. n.°

Ditta

Allegata alla dichiarazione presentata all'Ufficio Tecnico Erariale di P.A.D.O.V.A Scheda N.°

N.C.T.		N.C.E.U.		
F.	Al. Mapp.	S.	F. Al. Mapp.	Sub.
66	154	A	25 C	1131 10

PIANTA - PIANO QUARTO (4°)

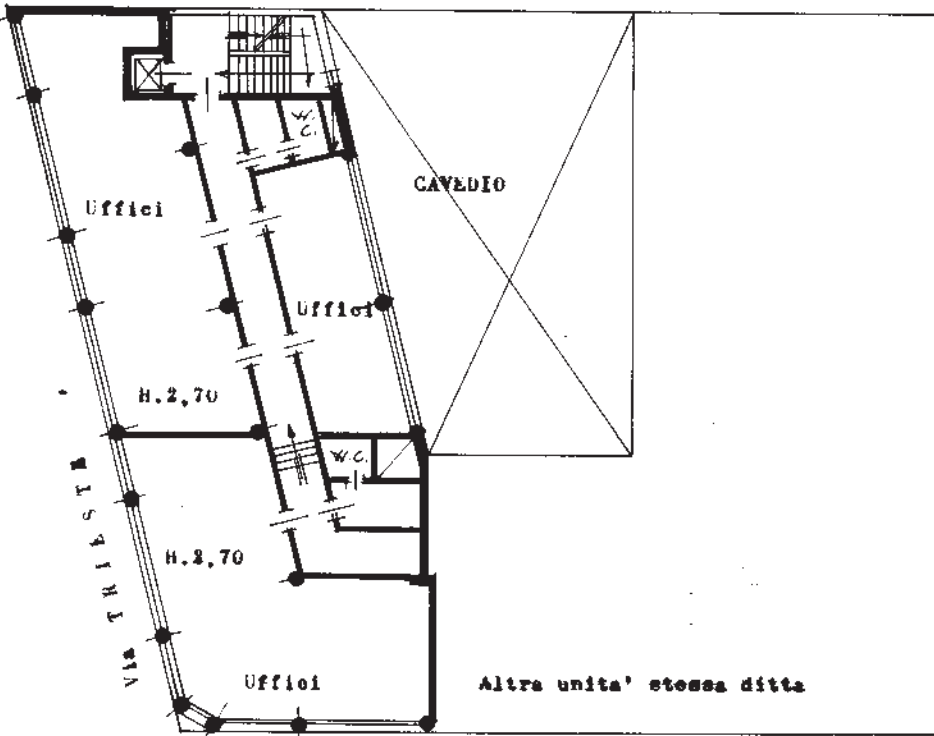

Via D. VALERI

ORIENTAMENTO



SCALA DI 1: 200

SPAZIO RISERVATO PER LE ANNOTAZIONI D'UFFICIO

DATA

PROT. N°

30AGD985- 8870

Compilata dal Geometra

(Titolo, nome e cognome del tecnico)

Ugo-Orlando VICHIELON

Iscritto all'Albo de. i. GEOMETRI

della Provincia di P.A.D.O.V.A

DATA 30 AGO 1985

Firma:

Ugo-Orlando Vichielon

Ultima planimetria in atti

Catasto dei Fabbricati - Situazione al 15/06/2021 - Comune di PADOVA (G224) - < Foglio: 66 - Particella: 154 - Subalterno: 10 >
VIA TRIESTE piano: 4;

Agenzia del Territorio
CATASTO FABBRICATI
Ufficio provinciale di
Padova

Scheda n. 1 - Scala 1:200

Dichiarazione protocollo n. PD0022497 del 27/01/2010
Planimetria di u.i.v. in Comune di Padova
Via Trieste

civ.

Identificativi Catastali:
Sezione: A
Foglio: 25
Particella: 1131
Subalterno: 19

Compilata da:
Seccinato Stefano
Iscritto all'albo:
Geometri
Prov. Padova N. 3748

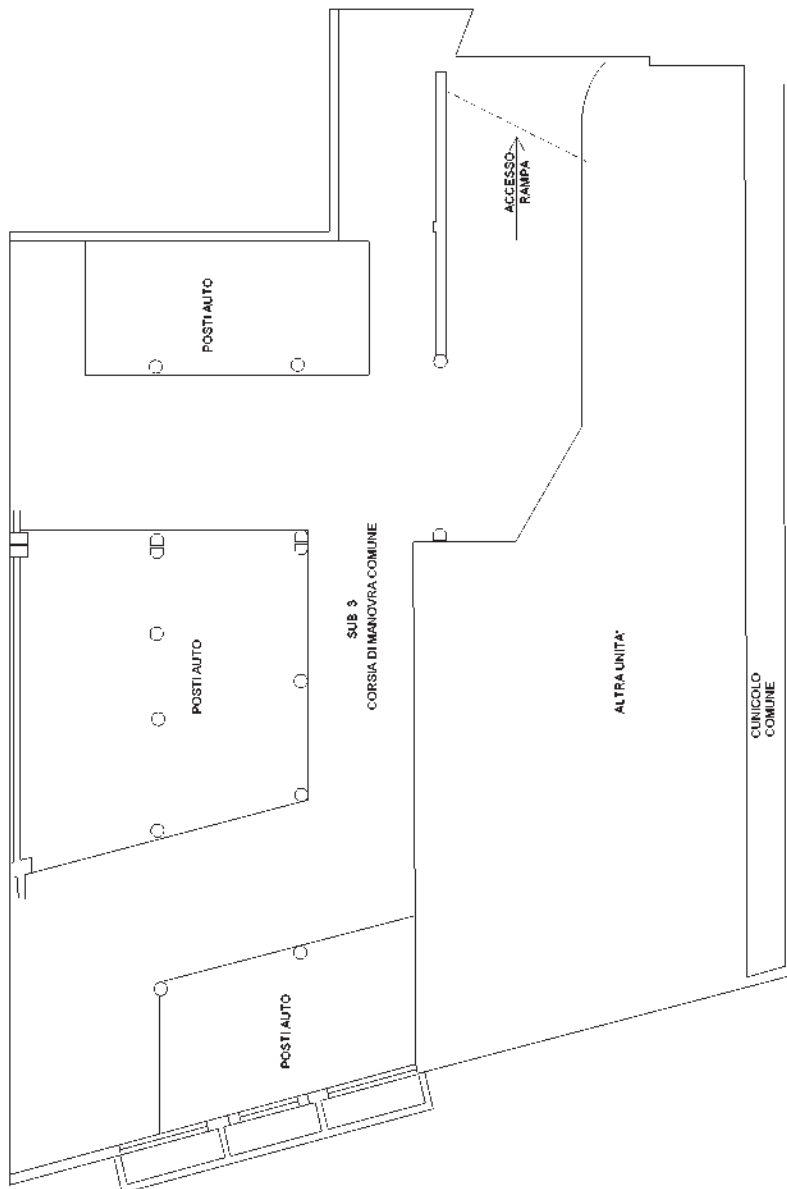

PIANTA PRIMO PIANO SOTTOSTRADA
h. 3 30 mt.