



MINISTERO DELLE FINANZE
 DIREZIONE GENERALE DEL CATASTO E DEI SERVIZI TECNICI ERARIALI
NUOVO CATASTO EDILIZIO URBANO

Mod. A (Nuovo Catasto Edilizio Urbano)

(R. DECRETO-LEGGE 11 APRILE 1959, N. 452)

Planimetria dell'immobile situato nel Comune di PADOVA Via TRIESTE E D. VALERI

Data: XXXXXXXXXX

Allegata alla dichiarazione presentata all'Ufficio Tecnico Erariale di PADOVA Scheda N.°

| N.C.T. | | | N.C.E.U. | | | | |
|--------|----|--------|----------|----|----|--------|-----|
| F | Al | Mappa. | S | F | Al | Mappa. | Sub |
| 66 | | 154 | A | 25 | C | 1131 | 8 |

PIANTA PIANO TERZO

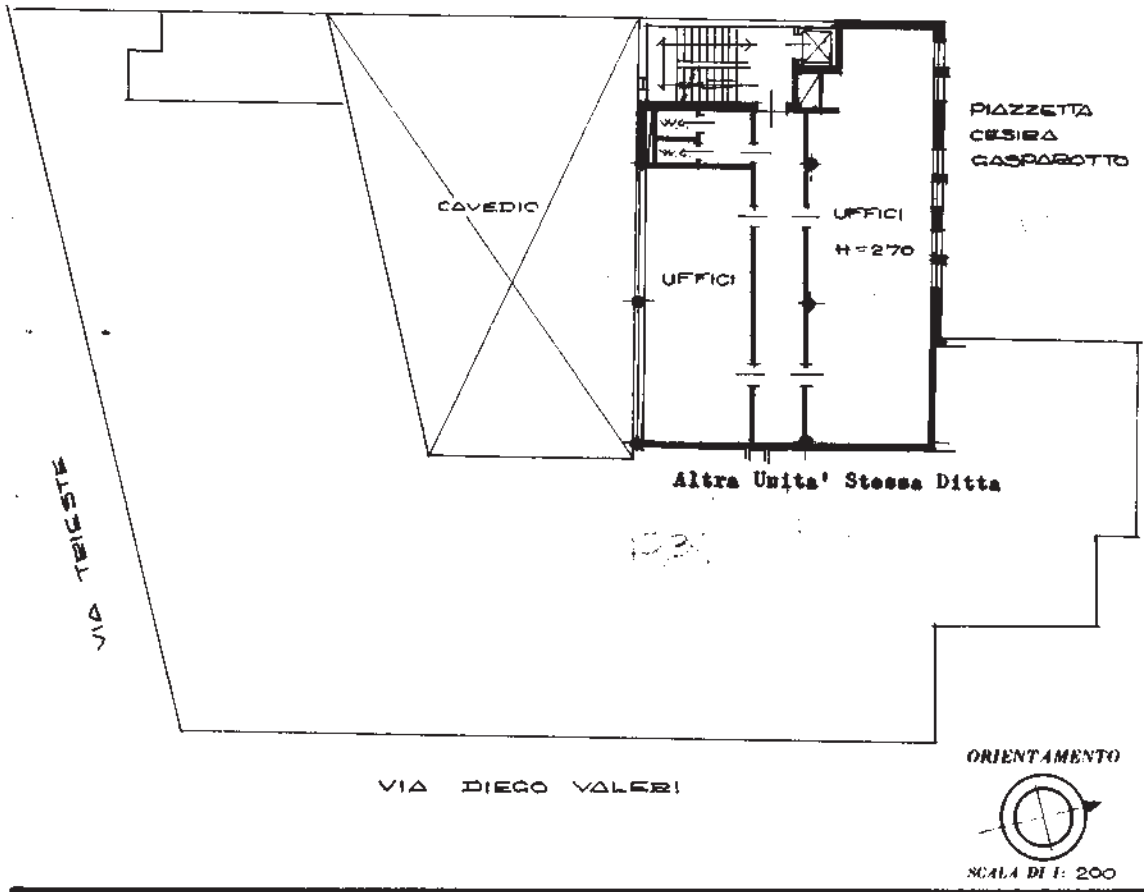

Altra Unita' Stessa Ditta

SPAZIO RISERVATO PER LE ANNOTAZIONI D'UFFICIO

| | |
|----------------|--|
| DATA | |
| PROT. N.° | |
| 80400005- 8870 | |

Compilata dal Geometra
 (Titolare, unico e responsabile del lavoro)
Ugà- Orlando Michielon
 Iscritto all'Albo dei Geometri
 della Provincia di Padova
 DATA 30 AGO 1985
 Firma: *Orlando Michielon*

Catasto dei Fabbricati - Situazione al 15/06/2021 - Comune di PADOVA (G224) - < Foglio: 66 - Particella: 154 - Subalterno: 8 >
 PIAZZETTA CESIRA GASPAROTTO piano: 3:

Ultima planimetria in atti

Agenzia del Territorio
CATASTO FABBRICATI
Ufficio provinciale di
Padova

Dichiarazione protocollo n. PD0022497 del 27/01/2010
Pianimetria di u.i.v. in Comune di Padova
Via Trieste

Identificativi Catastali:
Sezione: A
Foglio: 25
Particella: 1131
Subalterno: 19

Compilata da:
Zacchinato Stefano
Iscritto all'albo:
Geometri
Prov. Padova N. 3748

Scheda n. 1 Scala 1:200

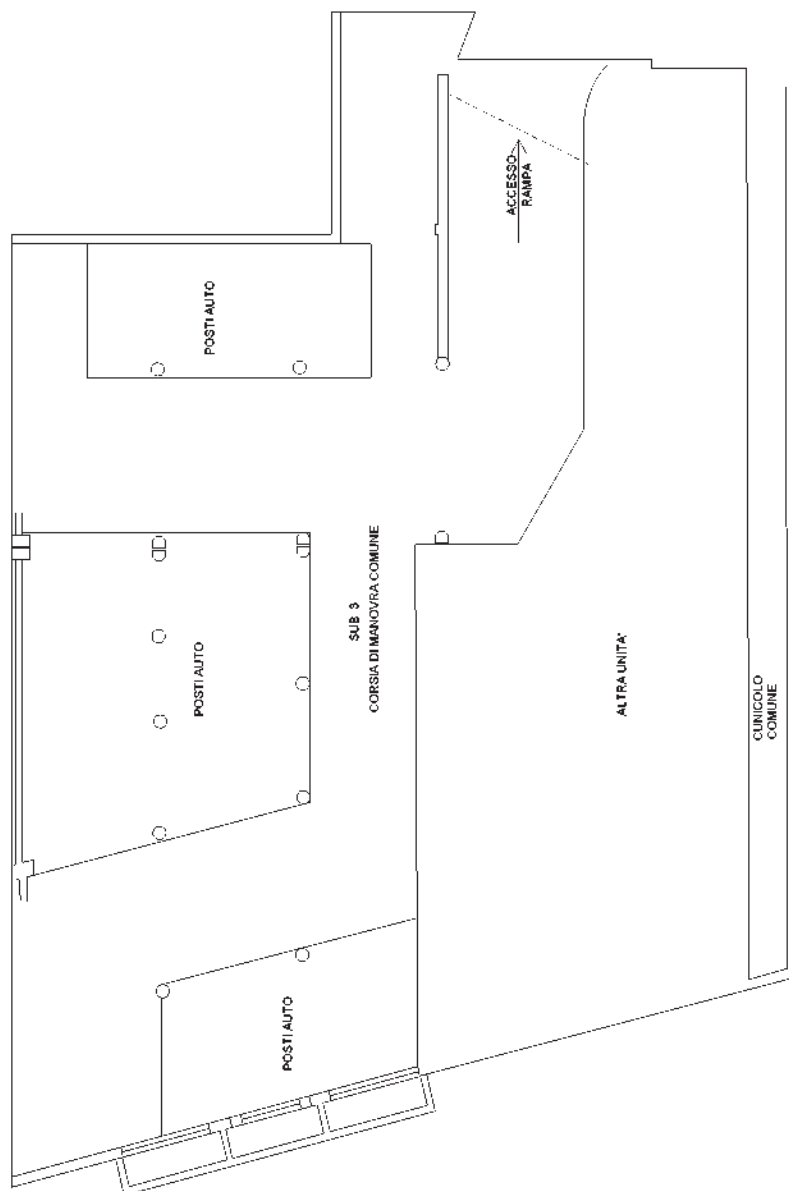

PIANTA PRIMO PIANO SOTTOSTRADA
h. 3,30 mt.