

MODULARIO
F. - Cat. S. T. - 315



MINISTERO DELLE FINANZE
DIREZIONE GENERALE DEL CATASTO E DEI SERVIZI TECNICI ERARIALI
NUOVO CATASTO EDILIZIO URBANO

Mod. B (Nuovo Catasto Edili.)



(R. DECRETO-LEGGE 13 APRILE 1939, N. 662)

Planimetria dell'immobile situato nel Comune di BRONI Via L. DA VINCI
Ditta RICOTTI GIUSEPPE - ROVEDA LUIGI - PULICINI ANTONIO
Allegata alla dichiarazione presentata all'Ufficio Tecnico Erariale di PAVIA

Scheda n. 6 0118211

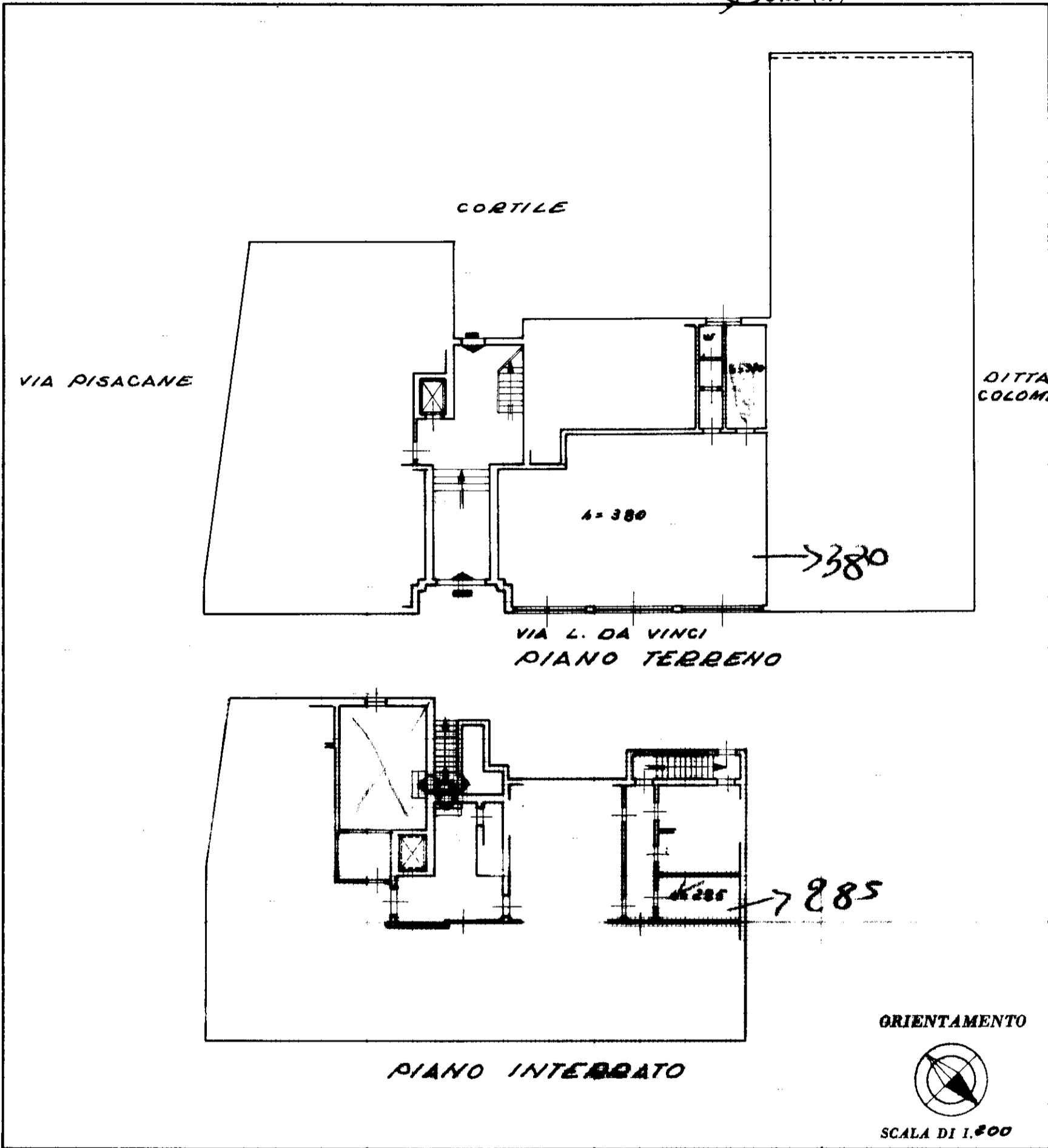

SPAZIO RISERVATO PER LE ANNOTAZIONI D'UFFICIO

DATA
PROT. N°

Compilata dal GEOMETRA
(Titolo, nome e cognome del tecnico)
LUIGI BAZZINI

Iscritto all'Albo de GEOMETRI
della Provincia di PAVIA

DATA 11-11-1963

Firma: Geo. Lij. Bruni

ISTITUTO POLIGRAFICO DELLO STATO