

Form. cat. 497



MINISTERO DELLE FINANZE
DIREZIONE GENERALE DEL CATASTO E DEI SERVIZI TECNICI ERARIALI

Mod. B (Nuovo Catasto Edilizio Urbano)

NUOVO CATASTO EDILIZIO URBANO

Lire 100

(D. DECRETO LEGGE 30 APRILE 1998, N. 60)

Planimetria dell'immobile situato nel Comune di ARCE Via Campanile 190
Data PATRIARCA Donato n. Arce il 12-09-1948 e Matia usufr. Gen.
Allegata alla dichiarazione presentata all'Ufficio Tecnico Erariale di Frosinone

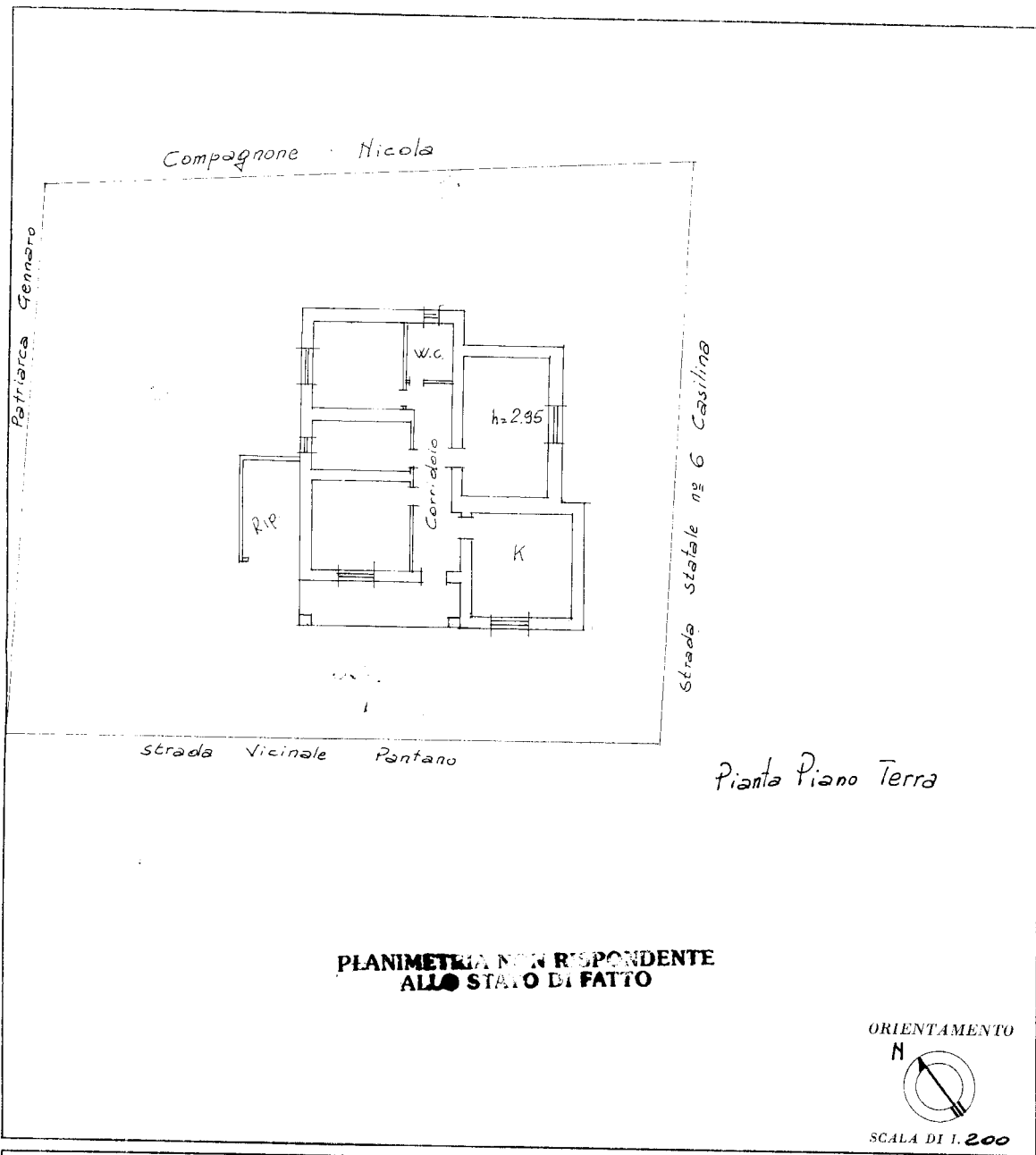

SPAZIO RISERVATO PER LE ANNOTAZIONI D'UFFICIO

DATA 25-8-85
PROT. N° 4640

Foglio 12 mappa. 504

Compilata dal Geom. Luigi Germani
(Titolo, nome e cognome dell'incaricato)

Iscritto all'Albo dei Geometri
della Provincia di Frosinone

DATA

Firma: [Signature]

Ultima planimetria in atti