

**Agenzia del Territorio
CATASTO FABBRICATI
Ufficio Provinciale di
Pisa**

Dichiarazione protocollo n. PI0025206 del 13/02/2007

Planimetria di u.i.u. in Comune di San Giuliano Terme

Via Giosue' Carducci

civ. 13

Identificativi Catastali:

Sezione:

Foglio: 87

Particella: 114

Subalterno: 56

Compilata da:

Ceccarelli Leonardo

Iscritto all'albo:

Geometri

Prov. Pisa

N. 1129

Scheda n. 1

Scala 1:200

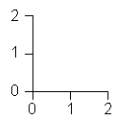
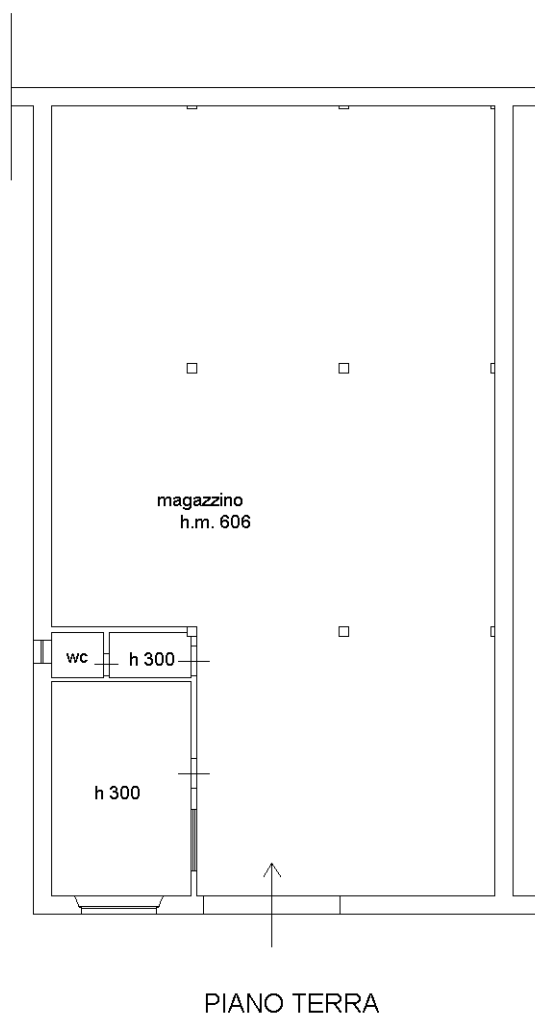

Catasto dei Fabbricati - Situazione al 21/09/2021 - Comune di SAN GIULIANO TERME (A562) - < Foglio: 87 - Particella: 114 - Subalterno: 56 >
VIA GIOSUE' CARDUCCI n. 13 piano: T;

Ultima planimetria in atti