

MODULARIO
F. - rig. rend. - 496



MINISTERO DELLE FINANZE
DIREZIONE GENERALE DEL CATASTO E DEI SERVIZI TECNICI ERARIALI

MOD. A (Nuovo Catasto Edilizio Urbano)

Lire
300

NUOVO CATASTO EDILIZIO URBANO

(R. DECRETO-LEGGE 13 APRILE 1939, N. 652)

Planimetria dell'immobile situato nel Comune di SCALEA Via TRAV. VIA FIUME LAO
Ditta "EDILCASA S.A.S." di LULIANO F.SCO SAVERIO e ROTONDARO CARMINE e C.
Allegata alla dichiarazione presentata all'Ufficio Tecnico Erariale di COSENZA

PIANO TERRA NEGOZIO H=1

STESSA DITTA

STESSA DITTA

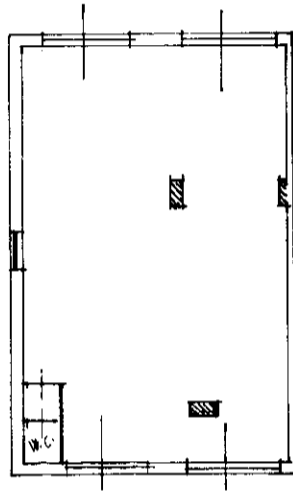

STESSA DITTA

STESSA DITTA

ORIENTAMENTO

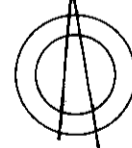

SCALA DI 1: 200

SPAZIO RISERVATO PER LE ANNOTAZIONI D'UFFICIO

DATA
PROT. N°

Fg 9/231 sub 1

Compilata dal GEOM. CARMELO
MIRTO (Titolo, nome e cognome del tecnico)

Iscritto all'Albo de GEOMETRI
della Provincia di COSENZA

DATA 12-11-1986

Firma: Carmelo Mirtò

P.Z.S. OFFICINA C.V. ROMA