

MODULARIO  
S. T. - 215



MINISTERO DELLE FINANZE

MOD. B (Nuovo Catasto Edilizio Urbano)

DIREZIONE GENERALE DEL CATASTO E DEI SERVIZI TECNICI ERARIALI

Lire  
15

# NUOVO CATASTO EDILIZIO URBANO

(R. DECRETO-LEGGE 13 APRILE 1939, N. 632)

Planimetria dell'immobile situato nel Comune di BARI - PALERME MACCHIE Via NAZIONALE 84

Ditta RESSA ANNA TERESA s. Bari il 7.2.1986

Allegata alla dichiarazione presentata all'Ufficio Tecnico Erariale di BARI

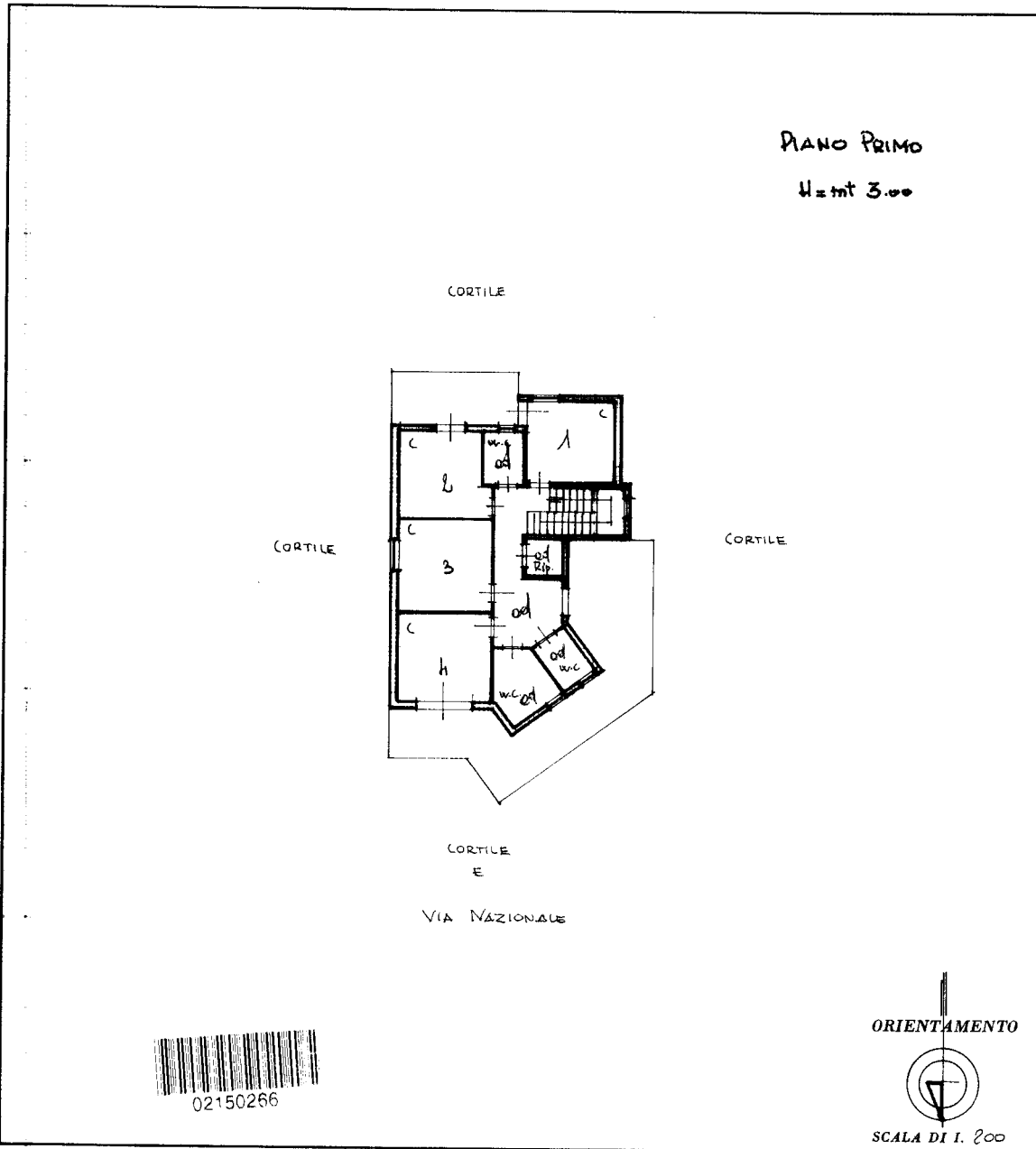

02150266

SPAZIO RISERVATO PER LE ANNOTAZIONI D'UFFICIO

<p>DATA</p> <p>PROT. N°</p>	<p>Fig. 3</p> <p>P.la 388</p>
-----------------------------	-------------------------------

Compilata dal Geom. BRUNO RESSA  
(Titolo, nome e cognome del tecnico)

Iscritto all'Albo de Geometri  
della Provincia di BARI

DATA 19.3.1987

Firma:

10 metri

MODULARIO  
S. T. - 315



MINISTERO DELLE FINANZE  
DIREZIONE GENERALE DEL CATASTO E DEI SERVIZI TECNICI ERARIALI

MOD. B (Nuovo Catasto Edilizio Urbano)

Lire  
15

# NUOVO CATASTO EDILIZIO URBANO

(R. DECRETO-LEGGE 13 APRILE 1939, N. 652)

Planimetria dell'immobile situato nel Comune di BARI PALESE MACCHIE Via NAZIONALE 84  
Ditta RESSA ANNA TERESA in BARI il 7.2.1926  
Allegata alla dichiarazione presentata all'Ufficio Tecnico Erariale di BARI

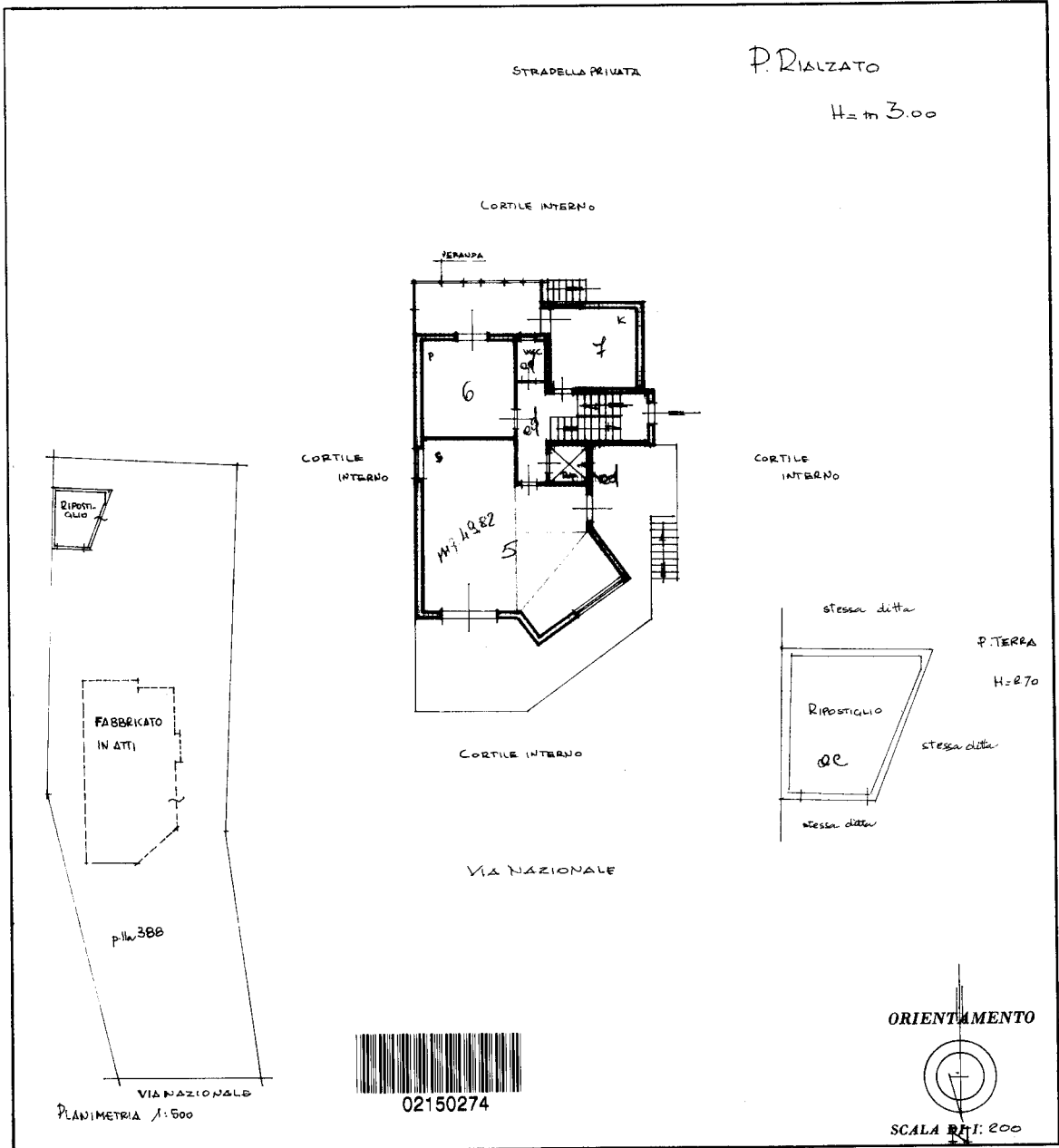

10 metri

SPAZIO RISERVATO PER LE ANNOTAZIONI D'UFFICIO

DATA	F. 3
PROT. N°	pl. 388

Compilata dal Geom. Bruno Ressa  
(Titolo, nome e cognome del tecnico)

Iscritto all'Albo da Geom. Bruno Ressa  
della Provincia di BARI

DATA 19.3.1987

Firma:

MODULARIO  
F. S. T. - 315



MINISTERO DELLE FINANZE

MOD. B (Nuovo Catasto Edilizio Urbano)

DIREZIONE GENERALE DEL CATASTO E DEI SERVIZI TECNICI ERARIALI

Lire  
20

# NUOVO CATASTO EDILIZIO URBANO

(R. DECRETO-LEGGE 13 APRILE 1939, N. 662)

Planimetria dell'immobile situato nel Comune di BARI - PALEJE MACCHE Via NAZIONALE 8H

Ditta RESSA ANNA TERESA s. Bari il 4.2.1926

Allegata alla dichiarazione presentata all'Ufficio Tecnico Erariale di BARI

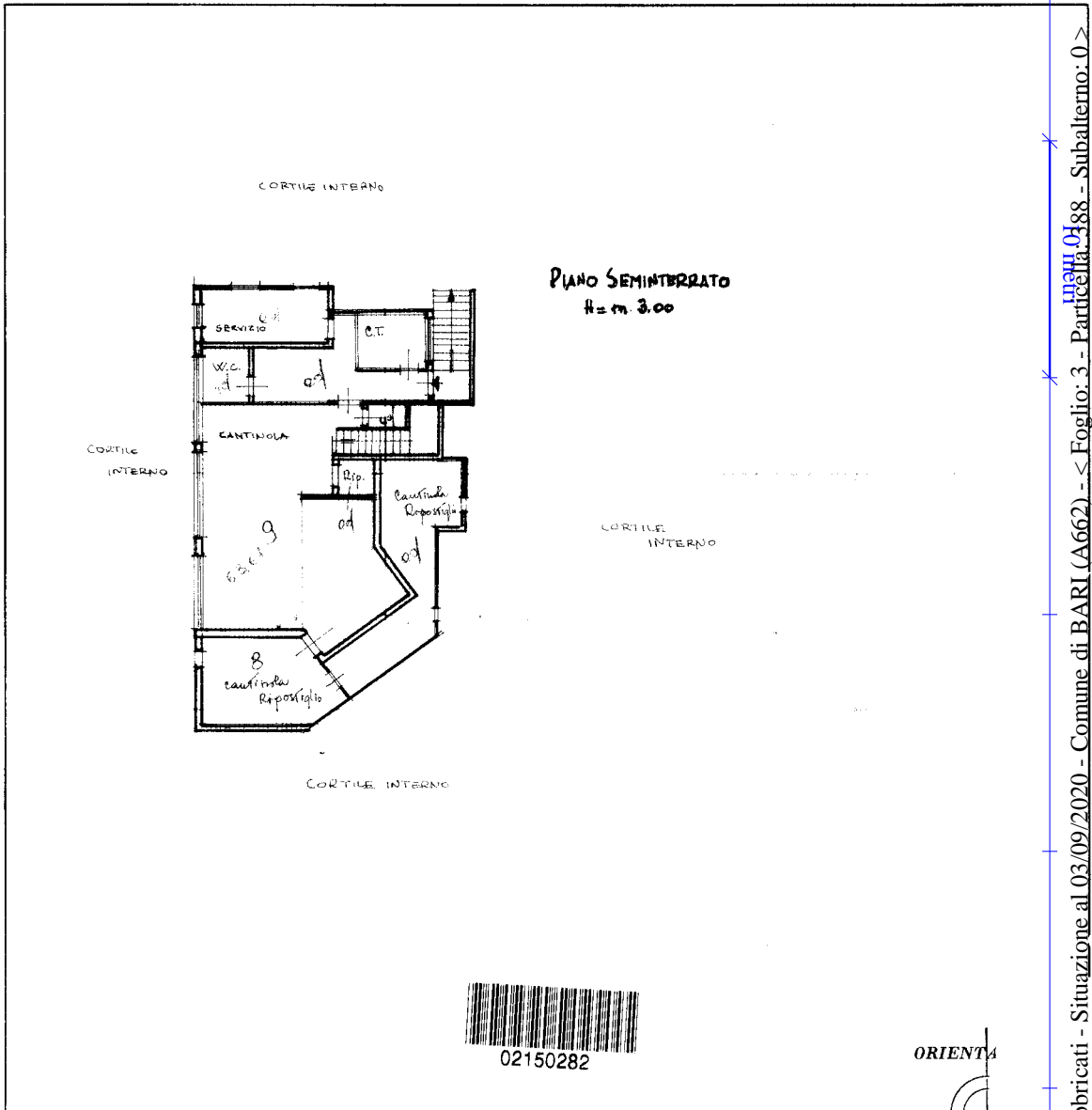

02150282

VIA NAZIONALE

ORIENTA



SCALA DI

TO p. ... UFFICIO

Compilata dal **geom**  
(Aut. nom)

Iscritto all'Albo de  
della Provincia di

12.16

Catasto dei Fabbricati - Situazione al 03/09/2020 - Comune di BARI (A662) - < Foglio: 3 - Particella: 288 - Subalterno: 0 >  
VIALE NAZIONALE n. 8H piano: T-1-S1;