



CATASTO EDILIZIO URBANO (RDL 13-4-1939, n. 652)

LIRE
250

Planimetria di u.i.u. in Comune di PRALORMO via XXIV MAGGIO civ. N. 4

PIANO TERRENO
H = 2,70 m.

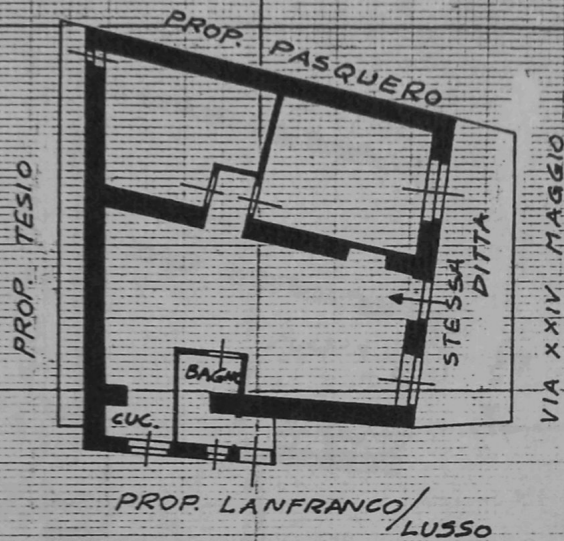

ORIENTAMENTO



SCALA DI 1:200

RISERVATO ALL'UFFICIO

Dichiarazione di N.C.
Denuncia di variazione

Compiata dal GEOM. FRANCO
(Titolo, cognome e nome)

BORGHESE

Iscritto all'albo dei GEOMETRI

della provincia di TORINO n. 4908

data _____ Firma [Signature]

Identificativi catastali

F. 18
n. 163 sub. _____

